

Gemeinde Kaufdorf

JAHRESRECHNUNG 2023

INHALTSVERZEICHNIS	
0 AUF EINEN BLICK (MANAGEMENT SUMMARY).....	4
1 BERICHTERSTATTUNG	5
1.1 Bericht.....	5
1.1.1 Erfolgsrechnung.....	5
1.1.2 Spezialfinanzierungen (SF).....	7
1.1.3 Übrige Spezialfinanzierungen (SF) mit Gemeindereglement.....	8
1.1.4 Nachkredite.....	9
1.1.5 Investitionsrechnung.....	9
1.1.6 Bilanz.....	9
1.2 Spezialfinanzierungen	10
2 ECKDATEN	11
2.1 Übersicht.....	11
2.2 Selbstfinanzierung / Finanzierungsergebnis	12
2.3 Gestufte Erfolgsausweise.....	13
2.3.1 Gesamter Haushalt.....	13
2.3.2 Allgemeiner Haushalt.....	14
2.3.3 Wasserversorgung.....	15
2.3.4 Abwasserentsorgung	16
2.3.5 Abfall.....	17
3 BILANZ	18
4 FUNKTIONEN	19
4.1 Erfolgsrechnung.....	19
4.1.1 Kommentar.....	20
4.2 Investitionsrechnung	26
5 SACHGRUPPEN	27
5.1 Erfolgsrechnung	27
5.2 Investitionsrechnung	28

6 GELDFLUSSRECHNUNG	29
7 FINANZKENNZAHLEN	31
7.1 Gesamthaushalt	31
7.2 Allgemeiner Haushalt	33
7.3 Spezialfinanzierung Wasserversorgung	34
7.4 Spezialfinanzierung Abwasserentsorgung	35
7.5 Spezialfinanzierung Abfall	35
8 ANTRAG AN DIE EXEKUTIVE	36
9 BESTÄTIGUNGSBERICHT	38
10 GENEHMIGUNG DER JAHRESRECHNUNG	40
11 ANHANG	41
11.1 Regelwerk	41
11.1.1 Angewendetes Regelwerk	41
11.1.2 Bewertung Finanzvermögen	41
11.1.3 Bewertung Verwaltungsvermögen	42
11.1.4 Aktivierungsgrenzen	42
11.1.5 Bestehendes Verwaltungsvermögen	42
11.2 Grundlagen der Jahresrechnung	42
11.3 Eigenkapitalnachweis	43
11.4 Rückstellungsspiegel	44
11.5 Beteiligungsspiegel	45
11.6 Gewährleistungsspiegel	47
11.7 Anlagespiegel	48
11.8 Kreditkontrolle	51
11.8.1 Verpflichtungskredite für Investitionen	51
11.8.2 Nachkredite (≥ CHF 1'000.00)	52
11.9 Weitere massgebende Angaben	59

12 DETAILS ZUR RECHNUNG	61
12.1 Bilanz	61
12.2 Erfolgsrechnung nach Funktionen	70
12.3 Erfolgsrechnung nach Sachgruppen	90
12.4 Investitionsrechnung nach Funktionen	107
12.5 Investitionsrechnung nach Sachgruppen	111
13 PLAUSIBILITÄTSKONTROLLEN	115

0 AUF EINEN BLICK (MANAGEMENT SUMMARY)

Der Gesamthaushalt schliesst mit einem Ertragsüberschuss von CHF 627'486.69 ab.

Der allgemeine Haushalt schliesst mit einem Ertragsüberschuss von CHF 467'138.32 ab.

Die gebührenfinanzierten Spezialfinanzierungen Wasser, Abwasser und Abfall schliessen demzufolge mit einem Ertragsüberschuss von total CHF 160'348.37 ab.

Grafisch dargestellt präsentieren sich diese Ergebnisse wie folgt:

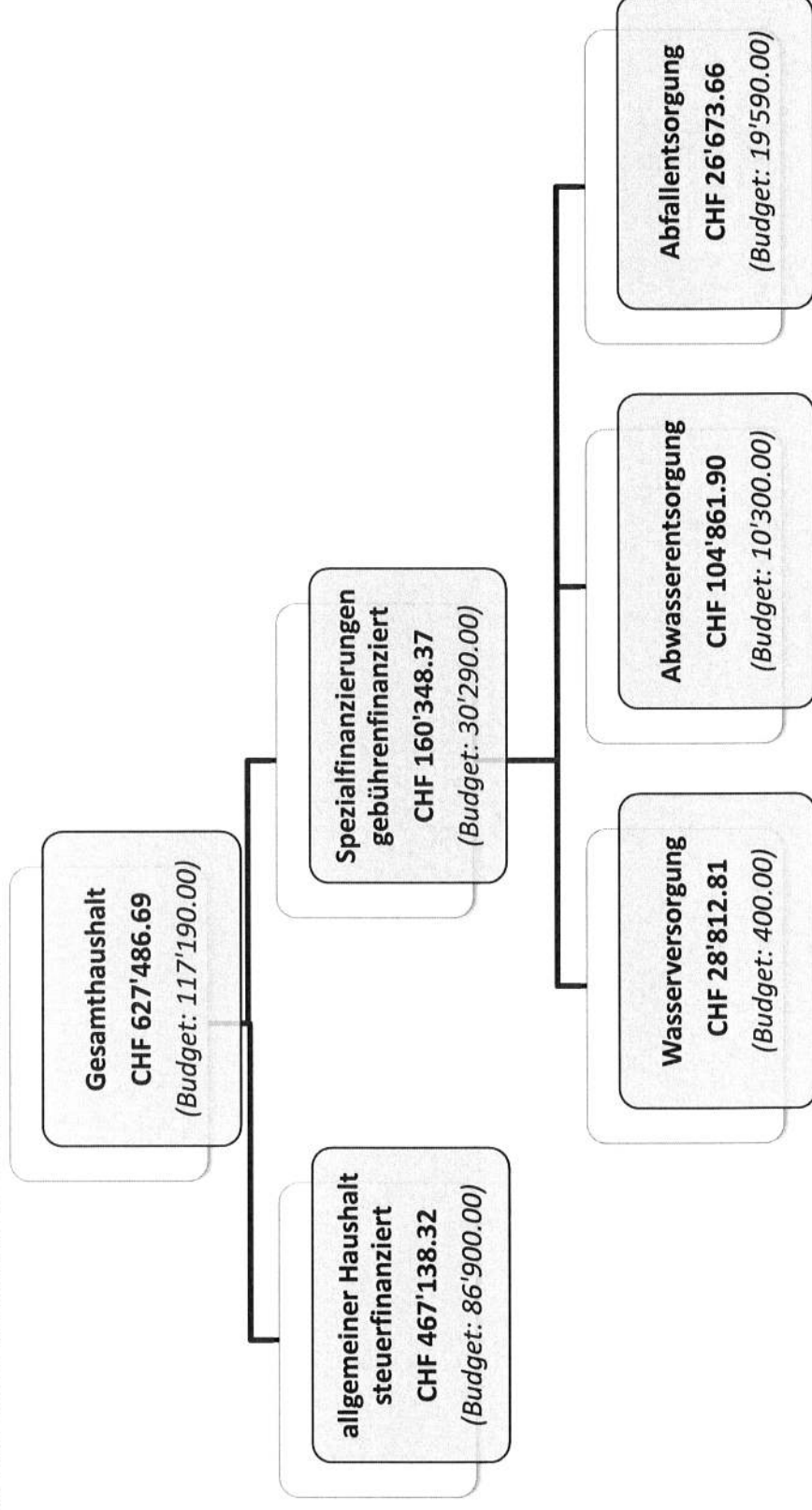

1 BERICHTERSTATTUNG

1.1 Bericht

Allgemeines

Die Jahresrechnung 2023 wurde nach dem Rechnungslegungsmodell HRM2 gemäss Art. 70 des kantonalen Gemeindegesetzes erstellt. Zum Einsatz gelangte das EDV-System GemoWin der Firma Dialog Verwaltungs-Data AG, Baldegg.

1.1.1 Erfolgsrechnung

Ergebnis Gesamthaushalt

Der Gesamthaushalt schliesst mit einem Ertragsüberschuss von CHF 627'486.69 ab. Budgetiert war ein Ertragsüberschuss von CHF 117'190.00. Die Besserstellung gegenüber dem Budget 2023 beträgt somit CHF 510'296.69.

Ergebnis allgemeiner Haushalt

Der allgemeine Haushalt schliesst mit einem Ertragsüberschuss von CHF 467'138.32 ab. Budgetiert war ein Ertragsüberschuss von CHF 86'900.00. Die Besserstellung gegenüber dem Budget 2023 beträgt somit CHF 380'238.32.

Personalaufwand

Der Personalaufwand liegt CHF 31'145.35 (4.2 %) über dem Budget. Die Begründung dafür liegt insbesondere bei der zeitweisen Doppelbesetzung des Werkhofpersonals infolge Krankheit, Abbau Gleitzeitguthaben und Personalwechsel.

Sach- und übriger Betriebsaufwand

Für die Zustandserfassung privater Abwasseranlagen wurden anstelle der budgetierten CHF 60'000.00 in Aufholung des Vorjahres CHF 93'859.40 aufgewendet. Beim Unterhalt der Schulhausliegenschaft wurden infolge eines Wasserleitungsbruchs anstelle der budgetierten CHF 9'000.00 CHF 18'923.20 aufgewendet. Weil es sich bei der geborstenen Wasserleitung um eine sehr alte handelt, ist bloss ein Teil dieses Mehraufwandes durch Versicherungen gedeckt. Der Aufwand für den Unterhalt und die Reparaturen sowie die Miete von Fahrzeugen (alter Gemeindefraktör und Schneepflug), Maschinen und Geräten für den Strassenunterhalt mussten gegenüber dem Budget 2023 CHF 14'877.80 mehr aufgewendet werden. Die in den vergangenen Jahren weder budgetierte noch vorgenommene, aber von der Revisionsstelle ausdrücklich verlangte Wertberichtigung Steuerguthaben schlug mit CHF 16'333.00 zu Buche.

Abschreibungen Verwaltungsvermögen

Die Abschreibungen des Verwaltungsvermögens liegen CHF 35'406.50 unter dem Budget, weil nicht alle vorgesehenen Investitionen in Strassen, Wasserversorgung und Kanalisation getätigt werden konnten.

Einlagen in Fonds und Spezialfinanzierungen

Diese liegen infolge eingegangener, aber nicht budgetierter Wasser- und Abwasser-Anschlussgebühren CHF 44'647.25 über dem Budget.

Transferaufwand

Der Beitrag an den Kanton für die Lastenausgleiche Sozialhilfe, EL- und Familienzulagen sowie Regionalverkehr sind – gegenüber den vom Kanton für die Budgetierung gemachten Angaben – um CHF 90'675.90 tiefer ausgefallen. Ebenso der Beitrag an die Feuerwehr Regio Belp um CHF 19'652.40 und die Schulgelder an die Musikschulen um CHF 19'893.25. Demgegenüber betragen die an die Gemeinden Toffen und Belp entrichteten Schulgelder für die OberstufenschülerInnen infolge ungenauer Angaben dieser Gemeinden für die Budgetierung CHF 147'455.50 mehr als budgetiert. Das Gleiche gilt für den Betriebs- und Abwasserfondsbeitrag an die ARA Gürbetal mit CHF 12'146.95.

Ausserordentlicher Aufwand

In Anwendung von Art. 84 der kantonalen Gemeindeverordnung müssen zusätzliche Abschreibungen vorgenommen werden, wenn in der Erfolgsrechnung ein Ertragsüberschuss ausgewiesen wird und die ordentlichen Abschreibungen kleiner sind als die Nettoinvestitionen. Da im allgemeinen Haushalt der Ertragsüberschuss nicht in dem Umfang budgetiert war, wie er nun eingetreten ist, wurden die nun gesetzlich vorgeschriebenen zusätzlichen Abschreibungen von CHF 162'599.97 nicht budgetiert.

Fiskalertrag

Steueranlage: das 1.94fache der einfachen Steuer (gegenüber Vorjahr unverändert)
Liegenschaftssteuer: 1.5 % des amtlichen Wertes (unverändert)

Der Fiskalertrag beträgt CHF 493'135.55 mehr, als budgetiert. Es handelt sich dabei hauptsächlich um Einkommens- und Vermögenssteuern sowie Steueranteile natürlicher Personen, aber auch Liegenschaftssteuern, Grundstückgewinnsteuern und Sonderveranlagen (z.B. aus Pensionskassen-Vorbezügen) sowie Erbschafts- und Schenkungssteuern, welche so nicht budgetiert waren bzw. praktisch nicht richtig budgetiert werden können.

Entgelte

Der Ertrag aus Feuerwehr-Ersatzabgaben liegt CHF 10'937.40 über dem Budget; ebenso der Gebührenertrag für Baubewilligungsverfahren aufgrund wiederum mehr behandelte Baugesuche als im Vorjahr um CHF 22'735.95. Die Betreuungs- und Mahlzeitenbeiträge der Eltern an die Tagesschule liegen CHF 15'845.55 über Budget. Infolge nicht in dem Ausmass erwarteter Zunahme der Bautätigkeit liegen auch die Anschlussgebühren für Wasser um CHF 59'268.25 und für Abwasser um CHF 46'809.65 über dem Budget. Auch die wiederkehrenden Wasser- und Abwasser- und Abfallgebühren liegen CHF 48'951.41 und die Rückerstattungen und Kostenbeteiligungen von Dritten liegen insbesondere wegen Versicherungsleistungen und Beiträgen des Kantons an Weiterbildungen unseres Schulpersonals CHF 28'025.25 über dem Budget.

Entnahmen aus Fonds und Spezialfinanzierungen

Anstelle des mit CHF 24'270.00 budgetierten Aufwandüberschusses in der Feuerwehrrechnung ist infolge der mehr eingenommenen Feuerwehr-Ersatzabgaben und des geringeren Beitrages an die Regio Feuerwehr Belp ein Ertragsüberschuss von CHF 2'387.00. Die Entnahme aus der Spezialfinanzierung Abwasser liegt CHF 25'204.30 über dem Budget, insbesondere weil nun der Aufwand für die Zustandserfassung privater Abwasseranlagen höher ausgefallen ist, als budgetiert war.

Transferertrag

Der Zusatzbeitrag des Kantons an die Gehaltskosten der Volksschule von CHF 90'035.00 durfte nicht budgetiert werden, weil im Zeitpunkt der Budgetbearbeitung nicht feststand, ob Kaufdorf in den Genuss dieses Zusatzbeitrages, welcher an die 15 % der 338 Berner Gemeinden mit dem höchsten SchülerInnenanteil im Vergleich zur ständigen Wohnbevölkerung ausgerichtet wird, gelangen wird. Demgegenüber war der Kantonsbeitrag an die Tagesschulkosten um CHF 89'691.45 zu hoch budgetiert, weil im Zeitpunkt der Budgetbearbeitung nicht feststand, welche Elternbeiträge (Sozialtarif) an die Kosten der Tagesschule geleistet werden. Zudem ist der Finanzausgleich (Mindestausstattung und Disparitätenabbau) im Vergleich zu den Angaben des Kantons für die Budgetierung um CHF 36'491.00 höher ausgefallen als budgetiert.

1.1.2 Spezialfinanzierungen (SF)

SF Feuerwehr (einseitig)

Mit der Auflösung der Feuerwehr TOGEKA wurde der daherige Ertragsüberschuss von CHF 58'900.25 in die einseitige Spezialfinanzierung Feuerwehr eingelegt. Diese Spezialfinanzierung hat sich seither um die Aufwandüberschüsse in der Feuerwehrrechnung bis ins Jahr 2022 auf CHF 9'268.35 reduziert und im Jahr 2023 um den Ertragsüberschuss der Feuerwehrrechnung von CHF 2'387.00 nun wieder auf CHF 11'655.35 erhöht. Wenn die Kosten der Feuerwehr künftig wieder mit den früheren Jahren vergleichbar und die Feuerwehersatzabgabe gleich belassen werden, wird der Bestand dieser Spezialfinanzierung Ende 2024 vermutlich aufgebraucht sein, so dass dann Steuergelder zur Deckung der Feuerwehrrechnung eingesetzt werden müssen.

SF Wasserversorgung

Die Wasserversorgung schliesst mit einem Ertragsüberschuss von CHF 28'812.81 ab. Budgetiert war ein Ertragsüberschuss von CHF 400.00. Da noch nicht alle geplanten Investitionen ausgeführt werden konnten, sind auch die Abschreibungen tiefer ausgefallen, als budgetiert war und auch die Einlage in den Werterhalt musste nicht vorgenommen werden.

Der seit längerer Zeit vorliegende aber vom Kanton (infolge Personalmangel) immer noch nicht genehmigte Entwurf der GWP (Generelle Wasserversorgungsplanung) zeigt, dass namhafte Investitionen in die Wasserversorgung notwendig sein werden. Die Abschreibungen für diese Investitionen werden aus dem Konto Werterhalt der Wasserversorgung finanziert, was die SF Wasserversorgung entsprechend mehr belasten wird.

Das Eigenkapital (Rechnungsausgleich) der SF Wasserversorgung beträgt am 31. Dezember 2023 CHF 417'885.28 und der Bestand des Werterhalts der Wasserversorgung beläuft sich per 31. Dezember 2023 auf CHF 1'118'608.25.

SF Abwasserentsorgung

Die Abwasserentsorgung schliesst mit einem Ertragsüberschuss von CHF 104'861.90 ab. Budgetiert war ein solcher von CHF 10'300.00.

Die anfangs 2018 vom Kanton genehmigte GEP (Generelle Entwässerungs Planung) zeigt, dass namhafte Investitionen in unser Kanalisationsnetz notwendig sein werden. Die Abschreibungen für diese Investitionen werden aus dem Konto Werterhalt der Abwasserentsorgung finanziert, was die SF Abwasserentsorgung entsprechend mehr belasten wird.

Das Eigenkapital (Rechnungsausgleich) der SF Abwasserentsorgung beträgt am 31. Dezember 2023 CHF 627'469.48 und der Bestand des Wertehalts der Abwasserentsorgung beläuft sich per 31. Dezember 2023 auf CHF 1'622'373.20. Aufgrund dieser Kapitalbestände und der im Finanzplan aufgezeigten Entwicklung dieser Spezialfinanzierung hat der Gemeinderat die Abwasser-Grundgebühr auf den 1. April 2023 von CHF 6.20 auf CHF 3.50 pro Belastungswert gesenkt.

SF Abfallentsorgung

Die Abfallentsorgung schliesst mit einem Ertragsüberschuss von CHF 26'673.66 ab. Budgetiert war ein solcher von CHF 19'590.00. Damit konnte der seit dem Jahr 2019 bestehende Bilanzfehlbetrag der SF Abfallentsorgung wie geplant abgetragen werden, so dass diese Spezialfinanzierung per 31. Dezember 2023 nun einen Bestand aufweist von CHF 12'060.48.

Da das Rechnungsjahr gemäss den entsprechenden Gemeindereglementen für die Spezialfinanzierungen Wasser, Abwasser und Abfall vom 1. April bis am 30. März dauert – also nicht mit dem Kalenderjahr übereinstimmt – konnte der Gemeinderat die Abfall-Grundgebühren bereits ab dem 1. April 2023 wieder senken.

1.1.3 Übrige Spezialfinanzierungen (SF) mit Gemeindereglement

SF Liegenschaften Finanzvermögen

Mit der gemäss Gemeindereglement vorgeschriebenen Einlage in die SF Liegenschaften Finanzvermögen von CHF 14'000.00 und der Entnahme des Unterhaltskosten-Aufwandüberschusses für die Mietwohnungen von CHF 2'330.00 schliesst diese Funktion im Jahr 2023 ausgeglichen ab. Budgetiert war ein Aufwandüberschuss von CHF 3'400.00. Das Bilanzkonto dieser Spezialfinanzierung weist per 31. Dezember 2023 einen Bestand auf von CHF 134'130.10.

SF Mehrwertabgaben (Planungsmehrwerte)

Diese gemäss dem von der Gemeindeversammlung am 3. Juni 2015 beschlossene Spezialfinanzierung ist auf den 1. Januar 2016 in Kraft getreten, so dass die ab diesem Datum eingehenden Mehrwertabgaben dieser Spezialfinanzierung gutgeschrieben wurden. Seit dem Jahr 2019 sind der SF Mehrwertabgaben jährlich 20 % der Abschreibungen für die Schulraumerweiterung 2018, ausmachend je CHF 17'474.65, und im Jahr 2023 gemäss Gemeindeversammlungsbeschluss vom 1. Dezember 2021 erstmals auch die Abschreibungen von CHF 9'083.15 für die im an dieser Gemeindeversammlung beschlossenen Rahmenkredit enthaltenen Kosten für Strassensanierungen entnommen worden. Das Bilanzkonto dieser Spezialfinanzierung weist am 31. Dezember 2023 einen Bestand auf von CHF 779'343.85.

1.1.4 Nachkredite

Total:	CHF 795'957.41
davon:	
• gebunden	CHF 402'891.49
• Kompetenz Gemeinderat	CHF 393'065.92
• durch Gemeindeversammlung zu beschliessen	CHF 0.00

Die Details gehen aus der Nachkreditabelle auf Seiten 51 bis 56 des vorliegenden Berichtes hervor. In dieser Tabelle sind nur die Nachkredite ab CHF 1'000.00 aufgeführt.

1.1.5 Investitionsrechnung

Aktivierungsgrenze

Der Gemeinderat belastet einzelne Investitionen unter CHF 5'000.00 der Erfolgsrechnung. Er verfolgt dabei eine konstante Praxis.

Investitionsrechnung 2023

Im Jahr 2023 wurden Netto-Investitionen für CHF 763'567.80 getätigt. Budgetiert waren solche für CHF 1'076'050.00.

1.1.6 Bilanz

Die Bilanzsumme beträgt per 31. Dezember 2023 CHF 9'446'308.32 (Vorjahr CHF 9'330'788.59). Darunter fällt das Finanzvermögen mit CHF 4'608'660.00 (Vorjahr CHF 4'943'251.37), was einer Abnahme gegenüber dem Vorjahr von CHF 334'591.37 entspricht, und das Verwaltungsvermögen mit CHF 4'837'648.32 (Vorjahr CHF 4'387'537.22), was einer Zunahme von CHF 450'111.10 entspricht.

Das Eigenkapital beträgt per 31. Dezember 2023 CHF 6'435'289.30 (Vorjahr CHF 5'614'614.09), was einer Zunahme von CHF 820'675.21 entspricht. Das massgebende Eigenkapital (genannt Bilanzüberschuss) beläuft sich per 31. Dezember 2023 auf CHF 1'348'347.69 (Vorjahr CHF 881'209.37), was gegenüber dem Vorjahr eine Zunahme von CHF 467'138.32 (= Ertragsüberschuss allgemeiner Haushalt 2023) bedeutet.

1.2 Spezialfinanzierungen

(gebührenfinanzierte Bereiche Art. 30 Bst. b FHDV)

SF Feuerwehr (einseitig)

	Rechnungsjahr 2023 CHF	Budget 2023 CHF
Erfolg	2'387.00	- 24'270.00
Verwaltungsvermögen per 31.12.2023	0.00	
Bestand Werterhalt per 31.12.2023	0.00	
Eigenkapital Feuerwehr per 31.12.2023	11'655.35	

SF Wasserversorgung

	Rechnungsjahr 2023 CHF	Budget 2023 CHF
Erfolg	28'812.81	400.00
Verwaltungsvermögen per 31.12.2023	450'409.18	
Bestand Werterhalt per 31.12.2023	1'118'608.25	
Eigenkapital Wasserversorgung per 31.12.2023	417'885.28	

SF Abwasserentsorgung

	Rechnungsjahr 2023 CHF	Budget 2023 CHF
Erfolg	104'861.90	10'300.00
Verwaltungsvermögen per 31.12.2023	178'152.54	
Bestand Werterhalt per 31.12.2023	1'622'373.20	
Eigenkapital Abwasserentsorgung per 31.12.2023	627'469.48	

SF Abfallentsorgung

	Rechnungsjahr 2023 CHF	Budget 2023 CHF
Erfolg	26'673.66	19'590.00
Verwaltungsvermögen per 31.12.2023	0.00	
Bestand Werterhalt per 31.12.2023	0.00	
Eigenkapital Abfallentsorgung per 31.12.2023	12'060.48	

2 ECKDATEN

2.1 Übersicht

in CHF	Rechnung 2023	Budget 2023	Rechnung 2022
Jahresergebnis ER Gesamthaushalt	627'486.69	117'190.00	289'222.71
Jahresergebnis ER Allgemeiner Haushalt	467'138.32	86'900.00	277'021.23
Jahresergebnis gesetzliche Spezialfinanzierungen	160'348.37	30'290.00	12'201.48
Steuerertrag natürliche Personen	2'929'897.20	2'698'040.00	2'522'493.80
Steuerertrag juristische Personen	30'361.45	32'400.00	51'701.45
Liegenschaftssteuer	289'047.20	275'600.00	276'154.55
Nettoinvestitionen	763'567.80		122'277.49
Bestand Finanzvermögen	4'608'660.00		4'943'251.37
Bestand Verwaltungsvermögen Gesamthaushalt	4'837'648.32		4'387'537.22
Bestand Verwaltungsvermögen Allgemeiner Haushalt	4'046'955.15		3'884'355.18
Bestand Verwaltungsvermögen Spezialfinanzierungen	790'693.17		503'182.04
Fremdkapital	3'011'019.02		3'716'174.50
Eigenkapital	6'435'289.30		5'614'614.09
Reserven	270'222.02		107'622.05
Bilanzüberschuss/-fehlbetrag	1'348'347.69		881'209.37

2.2 Selbstfinanzierung / Finanzierungsergebnis

in CHF		Rechnung 2023	Budget 2023	Rechnung 2022
<u>Selbstfinanzierung</u>				
	Ergebnis Gesamthaushalt	627'486.69	117'190.00	289'222.71
	Abschreibung Verwaltungsvermögen	310'913.50	346'320.00	289'500.90
	Einlagen in Fonds und Spezialfinanzierungen	174'347.25	129'700.00	110'862.00
	Entnahmen aus Fonds und Spezialfinanzierungen	-119'100.35	-121'780.00	-36'085.45
	Abschreibungen Investitionsbeiträge	2'543.20	3'900.00	2'158.45
	Einlagen in das Eigenkapital	176'599.97	14'000.00	14'000.00
	Entnahmen aus dem Eigenkapital	-38'658.35	-27'200.00	-14'795.05
	Selbstfinanzierung	1'134'131.91	462'130.00	654'863.56
<u>Finanzierungsergebnis</u>				
	Investitionsausgaben	763'567.80	0.00	198'035.39
	Investitionseinnahmen	0.00	0.00	-75'757.90
	Nettoinvestitionen	763'567.80	0.00	122'277.49
	Finanzierungsergebnis	370'564.11	462'130.00	532'586.07

2.3 Gestufte Erfolgsausweise

2.3.1 Gesamter Haushalt

Erfolgsrechnung	in CHF	Rechnung 2023	Budget 2023	Rechnung 2022
Betrieblicher Aufwand				
30 Personalaufwand		779'045.35	747'900.00	689'317.50
31 Sach- und übriger Betriebsaufwand		670'077.76	639'300.00	505'846.39
33 Abschreibungen, Verwaltungsvermögen		310'913.50	346'320.00	289'500.90
35 Einlagen in Fonds und Spezialfinanzierungen		174'347.25	129'700.00	110'862.00
36 Transferaufwand		2'689'335.70	2'629'350.00	2'510'143.14
37 Durchlaufende Beiträge		0.00	0.00	0.00
Total Betrieblicher Aufwand		4'623'719.56	4'492'570.00	4'105'669.93
Betrieblicher Ertrag				
40 Fiskalertrag		3'598'375.55	3'105'240.00	3'018'171.95
41 Regalien und Konzessionen		49'064.00	39'700.00	37'476.85
42 Entgelte		927'452.31	692'200.00	637'449.35
43 Verschiedene Erträge		5'278.75	4'000.00	4'657.50
45 Entnahmen aus Fonds und Spezialfinanzierungen		119'100.35	121'780.00	36'085.45
46 Transferertrag		636'126.66	583'150.00	612'135.94
47 Durchlaufende Beiträge		0.00	0.00	0.00
Total Betrieblicher Ertrag		5'335'397.62	4'546'070.00	4'345'977.04
Ergebnis aus betrieblicher Tätigkeit		711'678.06	53'500.00	240'307.11
34 Finanzaufwand		26'436.75	26'110.00	27'589.00
44 Finanzertrag		80'187.00	76'600.00	75'709.55
Ergebnis aus Finanzierung		53'750.25	50'490.00	48'120.55
Operatives Ergebnis		765'428.31	103'990.00	288'427.66
38 Ausserordentlicher Aufwand		176'599.97	14'000.00	14'000.00
48 Ausserordentlicher Ertrag		38'658.35	27'200.00	14'795.05
Ausserordentliches Ergebnis		-137'941.62	13'200.00	795.05
Gesamtergebnis Erfolgsrechnung		627'486.69	117'190.00	289'222.71

2.3.2 Allgemeiner Haushalt

Erfolgsrechnung		in CHF		Rechnung 2023	Budget 2023	Rechnung 2022
	Betrieblicher Aufwand					
30	Personalaufwand	779'045.35		747'900.00	689'317.50	
31	Sach- und übriger Betriebsaufwand	453'668.17		425'300.00	375'895.34	
33	Abschreibungen Verwaltungsvermögen	286'841.95		311'610.00	269'209.70	
35	Einlagen in Fonds und Spezialfinanzierungen	2'387.00		0.00	0.00	
36	Transferaufwand	2'517'627.90		2'478'750.00	2'345'996.42	
37	Durchlaufende Beiträge	0.00		0.00	0.00	
	Total Betrieblicher Aufwand	4'039'570.37		3'963'560.00	3'680'418.96	
	Betrieblicher Ertrag					
40	Fiskalertrag	3'598'375.55		3'105'240.00	3'018'171.95	
41	Regalien und Konzessionen	49'064.00		39'700.00	37'476.85	
42	Entgelte	312'265.10		239'700.00	231'912.75	
43	Verschiedene Erträge	5'278.75		4'000.00	4'657.50	
45	Entnahmen aus Fonds und Spezialfinanzierungen	0.00		24'270.00	15'009.60	
46	Transferertrag	636'126.66		583'150.00	612'135.94	
47	Durchlaufende Beiträge	0.00		0.00	0.00	
	Total Betrieblicher Ertrag	4'601'110.06		3'996'060.00	3'919'364.59	
	Ergebnis aus betrieblicher Tätigkeit	561'539.69		32'500.00	238'945.63	
34	Finanzaufwand	26'386.75		26'100.00	27'539.00	
44	Finanzertrag	69'927.00		67'300.00	64'819.55	
	Ergebnis aus Finanzierung	43'540.25		41'200.00	37'280.55	
	Operatives Ergebnis	605'079.94		73'700.00	276'226.18	
38	Ausserordentlicher Aufwand	176'599.97		14'000.00	14'000.00	
48	Ausserordentlicher Ertrag	38'658.35		27'200.00	14'795.05	
	Ausserordentliches Ergebnis	-137'941.62		13'200.00	795.05	
	Gesamtergebnis Erfolgsrechnung	467'138.32		86'900.00	277'021.23	

2.3.3 Wasserversorgung

Erfolgsrechnung		in CHF		Rechnung 2023	Budget 2023	Rechnung 2022
Betrieblicher Aufwand						
30	Personalaufwand	0.00		0.00	0.00	0.00
31	Sach- und übriger Betriebsaufwand	24'546.79		28'900.00	35'668.40	35'668.40
33	Abschreibungen Verwaltungsvermögen	6'760.85		12'500.00	3'782.75	3'782.75
35	Einlagen in Fonds und Spezialfinanzierungen	89'268.25		47'000.00	28'170.00	28'170.00
36	Transferaufwand	47'648.85		43'800.00	38'544.02	38'544.02
37	Durchlaufende Beiträge	0.00		0.00	0.00	0.00
	Total Betrieblicher Aufwand	168'224.74		132'200.00	106'165.17	
Betrieblicher Ertrag						
40	Fiskalertrag	0.00		0.00	0.00	0.00
41	Regalien und Konzessionen	0.00		0.00	0.00	0.00
42	Entgelte	184'431.50		116'300.00	88'632.36	88'632.36
43	Verschiedene Erträge	0.00		0.00	0.00	0.00
45	Entnahmen aus Fonds und Spezialfinanzierungen	8'886.05		12'500.00	3'782.75	3'782.75
46	Transferertrag	0.00		0.00	0.00	0.00
47	Durchlaufende Beiträge	0.00		0.00	0.00	0.00
	Total Betrieblicher Ertrag	193'317.55		128'800.00	92'415.11	
	Ergebnis aus betrieblicher Tätigkeit	25'092.81		-3'400.00	-13'750.06	
<hr/>						
34	Finanzaufwand	0.00		0.00	0.00	0.00
44	Finanzertrag	3'720.00		3'800.00	4'340.00	4'340.00
	Ergebnis aus Finanzierung	3'720.00		3'800.00	4'340.00	
<hr/>						
	Operatives Ergebnis	28'812.81		400.00	-9'410.06	
38	Ausserordentlicher Aufwand	0.00		0.00	0.00	0.00
48	Ausserordentlicher Ertrag	0.00		0.00	0.00	0.00
	Ausserordentliches Ergebnis	0.00		0.00	0.00	
<hr/>						
	Gesamtergebnis Erfolgsrechnung	28'812.81		400.00	-9'410.06	

2.3.4 Abwasserentsorgung

Erfolgsrechnung	in CHF	Rechnung 2023	Budget 2023	Rechnung 2022
Betrieblicher Aufwand				
30 Personalaufwand		0.00	0.00	0.00
31 Sach- und übriger Betriebsaufwand		108'113.85	104'100.00	15'305.55
33 Abschreibungen Verwaltungsvermögen		17'310.70	22'210.00	16'508.45
35 Einlagen in Fonds und Spezialfinanzierungen		82'692.00	82'700.00	82'692.00
36 Transferaufwand		103'186.35	91'800.00	110'223.00
37 Durchlaufende Beiträge		0.00	0.00	0.00
Total Betrieblicher Aufwand		311'302.90	300'810.00	224'729.00
Betrieblicher Ertrag				
40 Fiskalertrag		0.00	0.00	0.00
41 Regalien und Konzessionen		0.00	0.00	0.00
42 Entgelte		299'410.50	220'600.00	222'480.28
43 Verschiedene Erträge		0.00	0.00	0.00
45 Entnahmen aus Fonds und Spezialfinanzierungen		110'214.30	85'010.00	17'293.10
46 Transferertrag		0.00	0.00	0.00
47 Durchlaufende Beiträge		0.00	0.00	0.00
Total Betrieblicher Ertrag		409'624.80	305'610.00	239'773.38
Ergebnis aus betrieblicher Tätigkeit		98'321.90	4'800.00	15'044.38
34 Finanzaufwand		0.00	0.00	0.00
44 Finanzertrag		6'540.00	5'500.00	6'550.00
Ergebnis aus Finanzierung		6'540.00	5'500.00	6'550.00
Operatives Ergebnis		104'861.90	10'300.00	21'594.38
38 Ausserordentlicher Aufwand		0.00	0.00	0.00
48 Ausserordentlicher Ertrag		0.00	0.00	0.00
Ausserordentliches Ergebnis		0.00	0.00	0.00
Gesamtergebnis Erfolgsrechnung		104'861.90	10'300.00	21'594.38

2.3.5 Abfall

Erfolgsrechnung	in CHF	Rechnung 2023	Budget 2023	Rechnung 2022
Betrieblicher Aufwand				
30 Personalaufwand		0.00	0.00	0.00
31 Sach- und übriger Betriebsaufwand		83'748.95	81'000.00	78'977.10
33 Abschreibungen Verwaltungsvermögen		0.00	0.00	0.00
35 Einlagen in Fonds und Spezialfinanzierungen		0.00	0.00	0.00
36 Transferaufwand		20'872.60	15'000.00	15'379.70
37 Durchlaufende Beiträge		0.00	0.00	0.00
Total Betrieblicher Aufwand		104'621.55	96'000.00	94'356.80
Betrieblicher Ertrag				
40 Fiskalertrag		0.00	0.00	0.00
41 Regalien und Konzessionen		0.00	0.00	0.00
42 Entgelte		131'345.21	115'600.00	94'423.96
43 Verschiedene Erträge		0.00	0.00	0.00
45 Entnahmen aus Fonds und Spezialfinanzierungen		0.00	0.00	0.00
46 Transferertrag		0.00	0.00	0.00
47 Durchlaufende Beiträge		0.00	0.00	0.00
Total Betrieblicher Ertrag		131'345.21	115'600.00	94'423.96
Ergebnis aus betrieblicher Tätigkeit		26'723.66	19'600.00	67.16
34 Finanzaufwand		50.00	10.00	50.00
44 Finanzertrag		0.00	0.00	0.00
Ergebnis aus Finanzierung		-50.00	-10.00	-50.00
Operatives Ergebnis		26'673.66	19'590.00	17.16
38 Ausserordentlicher Aufwand		0.00	0.00	0.00
48 Ausserordentlicher Ertrag		0.00	0.00	0.00
Ausserordentliches Ergebnis		0.00	0.00	0.00
Gesamtergebnis Erfolgsrechnung		26'673.66	19'590.00	17.16

3 BILANZ

Konto	Bilanzgliederung	Bestand per		Veränderung		Bestand per
		01.01.2023	31.12.2023	Zuwachs	Abgang	
1	Aktiven	9'330'788.59	9'446'308.32	14'982'471.93	14'866'952.20	9'446'308.32
10	Finanzvermögen	4'943'251.37	4'608'660.00	14'218'904.13	14'553'495.50	4'608'660.00
100	Flüssige Mittel und kurzfristige Geldanlagen	2'100'834.56	1'536'838.30	5'543'717.37	6'107'713.63	1'536'838.30
101	Forderungen	1'233'378.56	1'484'958.90	8'559'723.16	8'308'142.82	1'484'958.90
104	Aktive Rechnungsabgrenzungen	138'697.45	116'522.00	115'463.60	137'639.05	116'522.00
107	Finanzanlagen	340.80	340.80			340.80
108	Sachanlagen FV	1'470'000.00	1'470'000.00			1'470'000.00
14	Verwaltungsvermögen	4'387'537.22	4'837'648.32	763'567.80	313'456.70	4'837'648.32
140	Sachanlagen VV	3'618'066.17	4'068'873.47	741'804.70	290'997.40	4'068'873.47
142	Immaterielle Anlagen	155'216.40	145'521.40	10'221.10	19'916.10	145'521.40
144	Darlehen	545'000.00	545'000.00			545'000.00
145	Beteiligungen, Grundkapitalien	4'501.00	4'501.00			4'501.00
146	Investitionsbeiträge	64'753.65	73'752.45	11'542.00	2'543.20	73'752.45
2	Passiven	9'330'788.59	9'446'308.32	6'462'159.35	6'346'639.62	9'446'308.32
20	Fremdkapital	3'716'174.50	3'011'019.02	5'204'579.01	5'909'734.49	3'011'019.02
200	Laufende Verbindlichkeiten	190'731.58	422'076.80	5'116'617.36	4'885'272.14	422'076.80
201	Kurzfristige Finanzverbindlichkeiten	1'000'000.00			1'000'000.00	
204	Passive Rechnungsabgrenzung	22'622.90	79'783.75	73'483.75	16'322.90	79'783.75
206	Langfristige Finanzverbindlichkeiten	2'500'000.00	2'500'000.00			2'500'000.00
209	Verbindlichkeiten gegenüber Spezialfinanzierungen und Fonds im Fremdkapital	2'820.02	9'158.47	14'477.90	8'139.45	9'158.47
29	Eigenkapital	5'614'614.09	6'435'289.30	1'257'580.34	436'905.13	6'435'289.30
290	Verpflichtungen (+) bzw. Vorschüsse (-) gegenüber Spezialfinanzierungen	906'335.22	1'069'070.59	162'735.37		1'069'070.59
293	Vorfinanzierungen	3'616'483.30	3'654'455.40	188'085.45	150'113.35	3'654'455.40
294	Reserven	107'622.05	270'222.02	162'599.97		270'222.02
296	Neubewertungsreserve Finanzvermögen	102'964.15	93'193.60		9'770.55	93'193.60
299	Bilanzüberschuss/-fehlbetrag	881'209.37	1'348'347.69	744'159.55	277'021.23	1'348'347.69

4 FUNKTIONEN

4.1 Erfolgsrechnung

Konto	Funktionale Gliederung ER	Rechnung 2023		Budget 2023		Rechnung 2022	
		Aufwand	Ertrag	Aufwand	Ertrag	Aufwand	Ertrag
	Total	5'551'632.97	5'551'632.97	4'740'470.00	4'740'470.00	4'542'281.70	4'542'281.70
0	Allgemeine Verwaltung	533'846.43	141'672.40	523'250.00	110'700.00	495'950.84	119'142.75
	Netto Aufwand		392'174.03		412'550.00		376'808.09
1	Öffentliche Ordnung und Sicherheit, Verteidigung	119'698.85	123'560.20	128'400.00	115'570.00	118'539.20	102'950.65
	Netto Aufwand				12'830.00		15'588.55
	Netto Ertrag	3'861.35					
2	Bildung	1'729'646.84	411'118.55	1'617'910.00	398'900.00	1'491'773.95	418'743.10
	Netto Aufwand		1'318'528.29		1'219'010.00		1'073'030.85
3	Kultur, Sport und Freizeit, Kirche	28'351.30	2'144.00	31'300.00	2'200.00	26'150.35	2'144.00
	Netto Aufwand		26'207.30		29'100.00		24'006.35
4	Gesundheit	4'442.40		4'300.00		3'287.15	
	Netto Aufwand		4'442.40		4'300.00		3'287.15
5	Soziale Sicherheit	893'820.45	37'756.81	958'900.00	25'000.00	932'824.97	24'567.24
	Netto Aufwand		856'063.64		933'900.00		908'257.73
6	Verkehr und Nachrichtenübermittlung	331'557.05	40'970.75	304'530.00	23'200.00	255'387.07	30'521.65
	Netto Aufwand		290'586.30		281'330.00		224'865.42
7	Umwelt und Raumordnung	821'050.66	745'635.56	632'680.00	560'610.00	512'227.46	447'328.51
	Netto Aufwand		75'415.10		72'070.00		64'898.95
8	Volkswirtschaft	1'353.60	49'064.00	1'100.00	39'700.00	1'383.20	37'476.85
	Netto Ertrag	47'710.40		38'600.00		36'093.65	
9	Finanzen und Steuern	1'087'865.39	3'999'710.70	538'100.00	3'464'590.00	704'757.51	3'359'406.95
	Netto Ertrag	2'911'845.31		2'926'490.00		2'654'649.44	

4.1.1 Kommentar

Die wesentlichsten Abweichungen gegenüber dem Budget 2023 sind bereits unter Ziff. 1.1.1 ab Seite 5 hiervoor erläutert. Nachfolgend sind alle Abweichungen ab CHF 1'000.00 aufgelistet:

Konto	Allgemeine Verwaltung	Abweichung in CHF	
		Aufwand	Ertrag
0			
0110.3130.01	Porti Abstimmungsunterlagen	-1'062.92	
0110.3132.01	Rechnungsprüfungsorgan	1'027.35	
0120.3090.01	Aus- u. Weiterbildung GR+Kommiss	1'400.00	
0120.3199.01	Gemeinderatskredit/Repräsentan.	1'770.30	
0220.3010.01	Besoldungen Verwaltungspersonal	3'754.85	
0220.3050.01	Sozialversicherungsbeiträge	-3'277.55	
0220.3090.01	Aus- u. Weiterbildung Verwaltung	2'239.50	
0220.3100.01	Bürom., Drucksachen, Publikat.	-1'245.98	
0220.3110.01	Anschaff. Büromob. und Masch.	2'382.58	
0220.3132.01	Honorare Dritter	-6'337.45	
0220.3150.01	Unterhalt Mobiliar und Maschinen	-1'000.00	
0220.3611.01	Gebühren, STV inkl. amtl. Bew.	3'151.90	
0220.3612.01	Entschädigung externe Bauverwaltung	9'300.50	
0220.4210.01	Gebührenerlös für Amtshandlung		1'221.45
0220.4260.01	Rückerstattung von Dritten		14'029.05
0220.4612.01	Verrechneter Aufwand Werke		9'100.00
0220.4910.03	Verrechneter Aufwand Tagesschule + Schulsekretariat		6'600.00
1	Öffentliche Ordnung und Sicherheit, Verteidigung		
1400.3130.02	Honor. Anwalt+Expert.(Gde+Bau)	5'539.75	
1400.3132.01	Nachführung Vermessungswerk	2'107.45	
1400.3300.90	Ordentliche Abschreibungen	1'670.90	
1400.4210.01	Ertrag Dienstleistungen EWK + Bussen		-1'743.15
1400.4210.02	Ertrag Dienstleist. Bauko		22'735.95
1500.3510.01	Ertragsüberschuss Feuerwehr	2'387.00	
1500.3612.01	Feuerwehr Beitrag Kaufdorf	-19'652.40	
1500.4200.01	Feuerwehersatzabgaben		10'937.40

Konto		Abweichung in CHF	
		Aufwand	Ertrag
1500.4501.01	Aufwandüberschuss Feuerwehr		-24'270.00
1626.3632.01	Reg. Ausbildungszentrum Köniz	-1'077.30	
1626.3632.02	Beitrag an Kompetenzzentrum ZUG	1'169.10	
2	Bildung		
2110.3611.01	LA Lehrerbildung KG 5+6jäh	3'227.75	
2110.4612.01	KG-Schulgeld Nachbargemeinden		1'510.15
2120.3020.02	Stütz- und Nachhilfeunterricht	-1'145.90	
2120.3300.60	Planmässige Abschreibungen Mobilien	-2'160.00	
2120.3612.02	Klassen für besondere Förderung + Spezialunterricht, Schulgeld	-7'966.15	
2130.3170.01	Transportkostenbeiträge	1'189.30	
2130.3612.01	Schulgeld an Real Toffen + Sek. Belp + GU9	147'455.50	
2130.4611.01	Rückerst. Lehrerbildung 7-9		79'009.00
2140.3612.01	Schulgeld Musikschulen	-19'893.25	
2170.3010.01	Löhne Schul-Hauswartung	2'058.40	
2170.3101.01	Reinigung+Service+Kleinunterth	-2'284.96	
2170.3144.01	Unterhalt+Erneuerungen -arbeit	9'923.20	
2170.4240.01	Vermietung Saal/Turnhalle usw		-2'793.00
2180.3010.01	Löhne Tagesschule Kaufdorf	-11'178.25	
2180.3052.01	Personalversicherungbeiträge	3'246.10	
2180.3105.02	Lebensmitteleinkauf für Interne Tagesschule Kaufdorf	3'529.85	
2180.3910.01	Verrechneter Aufwand Verwaltung	5'400.00	
2180.4230.01	Betreuungsbeiträge der Eltern		-16'402.95
2180.4230.02	Mahlzeitenbeiträge TSA		32'248.50
2180.4611.01	Kantonsbeitrag Tagesschule Kaufdorf		-89'691.45
2190.3010.01	Lohn Schulsekretariat	3'161.85	
2190.3020.01	Stellvertretungen während Lager z.L. Gemeinde	-1'300.00	
2190.3090.01	Weiterbildung Lehrerschaft+Leitung	-1'560.00	
2190.3104.01	Schulmaterial + Lehrmittel	-3'689.50	
2190.3110.01	Mobililar Anschaffungen und Unterhalt	1'430.05	
2190.3110.02	IT Schule / TS Dienstleistungen + Lizenzen	1'237.45	

Konto		Abweichung in CHF	
		Aufwand	Ertrag
2190.3110.03	IT Schule Unterhalt	-1'304.65	
2190.3130.01	Telefon/TV/ Internet/Administration Schule	-1'257.80	
2190.3171.01	Schulreisen	-2'895.05	
2190.3300.60	Planmässige Abschreibungen Mobilien Schule	-11'551.95	
2190.3910.02	Verrechneter Aufwand Schulsekretariat in Verwaltung	1'200.00	7'690.00
2190.4260.01	Rückstellungen Schule Kaufdorf		
2197.3132.01	Honorar Schulsozialarbeit	-2'470.00	
3	Kultur, Sport und Freizeit, Kirche		
3290.3635.03	Beiträge an Festivitäten	-2'000.00	
5	Soziale Sicherheit		
5310.3612.01	AHV-Zweigstelle Kaufdorf in Belp	1'636.00	
5320.3631.60	EL-Beitrag an den Kanton	-13'303.00	
5350.4260.01	Fahrdienst Kaskoversicherung Beiträge Anschlussgemeinden		4'536.00
5410.3631.60	FaZu Kinderzulagen LA	-1'050.00	
5444.3632.01	Jugendarb. Gürbetal-Längenberg	2'245.65	
5451.3635.01	Kinder Betreuungsgutscheine	5'987.40	
5451.4621.01	Lastenausgleich Kinder Betreuungsgutscheine		8'220.81
5458.3635.01	Kinder-Betreuungsgutscheine Entschädigung Verwaltung	-1'100.00	
5796.3612.01	Betriebsbeitr. RSB Belp	9'754.75	
5799.3611.60	LA Beitrag an Kanton Sozialhilfe	-69'002.90	
6	Verkehr und Nachrichtenübermittlung		
6150.3010.01	Besoldungen Wegmeister u. Stv	33'524.55	
6150.3050.01	Sozialversicherungsbeiträge	2'148.15	
6150.3132.01	Honorare Dritter	1'696.30	
6150.3141.01	Unterhalt Strassen	-9'154.45	
6150.3151.01	Masch.+Geräte+Fahrzeug/Steuern	14'877.80	
6150.3300.10	Planmässige Abschreibungen Strassen	-5'551.15	
6150.3300.60	Planmässige Abschreibungen Mobilien	-3'330.00	

Konto		Abweichung in CHF	
		Aufwand	Ertrag
6150.4309.01	Rückerstattungen von Dritten		1'387.75
6150.4612.01	Winterdienst Rückerstattungen		3'135.00
6150.4612.02	Verrechneter Aufwand Werke		4'100.00
6150.4893.01	Entnahme aus Vorfinanzierung Mehrwertabschöpfung		9'083.15
6291.3631.60	LA Beiträge Regionalverkehr	-7'320.00	
7	Umwelt und Raumordnung		
7101.3143.02	Unterhalt Feuerwehler	-1'000.00	
7101.3143.03	Einbau Wasseruhren	-2'669.05	
7101.3300.31	Abschreib. Wasserversorgung SF	-5'739.15	
7101.3510.11	Einlage Werterhalt (SF WE)	-17'000.00	
7101.3510.51	Einlage WE Wasser Anschlussgebühren	59'268.25	
7101.3612.01	Interne Verrechnung Bauko + Verwaltung	5'970.00	
7101.3632.01	Wasserverbund Toffen+Kaudorf	-2'121.15	
7101.4240.01	Wasser Verbrauchsgebühr		6'098.65
7101.4240.51	Anschlussgebühren Wasser		59'268.25
7101.4260.01	Rückerstattungen von Dritten Wasserversorgung		1'559.25
7101.4510.02	Entnahme Werterhalt (SF WE)		-3'613.95
7101.9010.01	Ertragsüberschuss Wasserversorgung	28'412.81	
7201.3143.01	Unterhalt u. Repa. der Anlagen	-28'939.50	
7201.3143.02	ZPA - Zustandserfassung privater Abwasserleitungen	33'859.40	
7201.3300.31	Abschreibungen Kanalisation SF	-4'901.15	
7201.3510.11	Einlage Werterhalt (SF WE)	-46'817.65	
7201.3510.51	Einlage WE Anschlussgebühren Abwasser	46'809.65	
7201.3632.01	ARAG, Betriebsbeitrag+AbwFond	12'146.95	
7201.3660.20	Abschreibungen Investitionsbeiträge	-1'630.60	
7201.4240.01	Abwasser Verbrauchsgebühren		15'653.40
7201.4240.02	Abwasser Grundgebühren		16'314.70
7201.4240.51	Anschlussgebühren Abwasser		46'809.65
7201.4409.01	Verrechnete Aktivzinsen Abwas.		1'040.00
7201.4510.01	Entnahme Werterhalt (SF WE)		25'204.30

Konto		Abweichung in CHF	
		Aufwand	Ertrag
7201.9010.01	Ertragsüberschuss Abwasserentsorgung	94'561.90	
7301.3102.01	Druck Gebührenkleber+Porti/Pub	-1'020.00	
7301.3132.01	Transportkosten Abfall /Müller	2'626.60	
7301.3132.03	Spez.Entsorg.Glas/Öl/Blech/Pap	4'631.65	
7301.3132.04	Grünabfuhr	-2'553.85	
7301.3612.01	Interne Verrechnung Verwaltung + Bauko	6'250.00	
7301.4240.01	Kehricht Grundgebühr		14'341.35
7301.4240.11	Grünabfuhr Einzelvignetten		1'202.60
7301.9010.01	Ertragsüberschuss Abfallentsorgung	7'083.66	
7410.3142.01	Unterhalt Gewässer	7'708.55	
7410.3300.20	Planmässige Abschreibungen Wasserbau	-3'681.90	
7792.3101.01	Verbrauchsmaterial, Robidogsäcke	1'434.25	
8	Volkswirtschaft		
8710.4120.01	Konzessionsgebühr der BKW		9'364.00
9	Finanzen und Steuern		
9100.3180.01	Wertberichtigungen Steuerguthaben Auflösung	16'333.00	
9100.3181.01	Steuerabschr. period. Steuern	-5'695.60	
9100.3181.03	Steuerabschr. aperiod. Steuern	-4'414.00	
9100.4000.01	Einkommenssteuer nat. Personen		194'302.30
9100.4000.41	Steuerteil. NP zu Gun. der Gde		21'589.70
9100.4000.51	Steuerteil. NP zu Las. der Gde		11'421.10
9100.4001.01	Vermögenssteuern nat. Personen		24'369.35
9100.4002.01	Quellensteuer		-18'888.95
9100.4010.01	Gewinn-Ertragssteuer jur. Pers		-28'846.20
9100.4010.41	Steuerteil. JP z. Gun. der Gde		16'030.80
9100.4010.51	Steuerteil. JP zu Las. der Gde		10'998.05
9100.4029.01	Eingang abgesch. Steuern peri.		2'677.40
9101.4000.21	Nach- und Strafsteuern		-1'243.80
9101.4022.01	Grundstückgewinnsteuern		93'838.70

Konto		Abweichung in CHF	
		Aufwand	Ertrag
9101.4022.11	Sonderveranlagung		103'157.40
9102.4021.01	Liegenschaftssteuern		13'447.20
9103.4033.01	Hundetaxen		1'200.00
9300.3621.60	LA Neue Aufgabenteilung FILAG 2012	1'060.00	
9300.4621.50	Mindestausstattung FILAG 2012 nach Kürzung HEI		11'177.00
9300.4622.70	Disparitätenabbau		25'314.00
9500.4024.01	Erbschafts- + Schenkungssteuern		48'996.20
9610.3406.01	Zins mittel-/langfr. Schulden	-1'181.10	
9610.4401.02	Verzugszins Steuern		2'053.60
9630.4893.01	Entnahme Werterhalt SF Liegenschaften FV		2'330.00
9900.3894.01	Einlagen in finanzpolitische Reserven	162'599.97	
9990.9000.01	Ertragsüberschuss Erfolgsrechnung	380'238.32	

4.2 Investitionsrechnung

Konto	Investitionsrechnung Funktionale Gliederung IR	Rechnung 2023		Budget 2023		Rechnung 2022	
		Ausgaben	Einnahmen	Ausgaben	Einnahmen	Ausgaben	Einnahmen
Total		763'567.80	763'567.80	1'076'050.00		273'793.29	273'793.29
Netto Ausgaben				1'076'050.00			
1 Öffentliche Ordnung und Sicherheit, Verteidigung		8'354.45				8'252.50	
14 Allgemeines Rechtswesen		8'354.45					
16 Verteidigung						8'252.50	
2 Bildung		35'160.00		40'000.00		30'113.40	
21 Obligatorische Schule		35'160.00		40'000.00		30'113.40	
6 Verkehr und Nachrichtenübermittlung		400'940.12		840'000.00		77'778.85	
61 Strassenverkehr		400'940.12		840'000.00		77'778.85	
7 Umweltschutz und Raumordnung		319'113.23		196'050.00		81'890.64	75'757.90
71 Wasserversorgung		237'529.94		20'250.00		46'155.39	
72 Abwasserentsorgung		75'222.14		175'800.00		15'460.75	
74 Verbauungen						15'956.15	75'757.90
79 Raumordnung		6'361.15				4'318.35	
9 Finanzen und Steuern			763'567.80			75'757.90	198'035.39
99 Nicht aufgeteilte Posten			763'567.80			75'757.90	198'035.39

5 SACHGRUPPEN

5.1 Erfolgsrechnung

Konto	Erfolgsrechnung Sachgruppengliederung ER	Rechnung 2023		Budget 2023		Rechnung 2022	
		Aufwand	Ertrag	Aufwand	Ertrag	Aufwand	Ertrag
	Total	5'551'632.97	5'551'632.97	4'740'470.00	4'740'470.00	4'542'281.70	4'542'281.70
3 Aufwand		4'924'146.28		4'623'280.00		4'243'648.93	
30	Personalaufwand	779'045.35		747'900.00		689'317.50	
31	Sach- und übriger Betriebsaufwand	670'077.76		639'300.00		505'846.39	
33	Abschreibungen Verwaltungsvermögen	310'913.50		346'320.00		289'500.90	
34	Finanzaufwand	26'436.75		26'110.00		27'589.00	
35	Einlagen in Fonds und Spezialfinanzierungen	174'347.25		129'700.00		110'862.00	
36	Transferaufwand	2'689'335.70		2'629'350.00		2'510'143.14	
38	Ausserordentlicher Aufwand	176'599.97		14'000.00		14'000.00	
39	Interne Verrechnungen	97'390.00		90'600.00		96'390.00	
4 Ertrag			5'551'632.97		4'740'470.00		4'532'871.64
40	Fiskalertrag		3'598'375.55		3'105'240.00		3'018'171.95
41	Regalien und Konzessionen		49'064.00		39'700.00		37'476.85
42	Entgelte		927'452.31		692'200.00		637'449.35
43	Verschiedene Erträge		5'278.75		4'000.00		4'657.50
44	Finanzertrag		80'187.00		76'600.00		75'709.55
45	Entnahmen aus Fonds und Spezialfinanzierungen		119'100.35		121'780.00		36'085.45
46	Transferertrag		636'126.66		583'150.00		612'135.94
48	Ausserordentlicher Ertrag		38'658.35		27'200.00		14'795.05
49	Interne Verrechnungen		97'390.00		90'600.00		96'390.00
9 Abschlusskonten		627'486.69		117'190.00		298'632.77	9'410.06
90	Abschluss Erfolgsrechnung	627'486.69		117'190.00		298'632.77	9'410.06

5.2 Investitionsrechnung

Konto	Investitionsrechnung Sachgruppengliederung IR	Rechnung 2023		Budget 2023		Rechnung 2022	
		Ausgaben	Einnahmen	Ausgaben	Einnahmen	Ausgaben	Einnahmen
	Total	763'567.80	763'567.80	1'076'050.00		273'793.29	273'793.29
	Netto Ausgaben				1'076'050.00		
5	Investitionsausgaben	763'567.80		1'076'050.00		273'793.29	
50	Sachanlagen	439'359.42		880'000.00		155'950.44	
52	Immaterielle Anlagen	312'666.38		158'750.00		23'584.35	
56	Eigene Investitionsbeiträge	1'1542.00		37'300.00		18'500.60	
59	Übertrag an Bilanz					75'757.90	
6	Investitionseinnahmen		763'567.80				273'793.29
63	Investitionsbeiträge für eigene Rechnung						75'757.90
69	Übertrag an Bilanz		763'567.80				198'035.39

6 GELDFLUSSRECHNUNG

Bezeichnung	2023	2022
Geldfluss aus betrieblicher Tätigkeit	CHF	CHF
Ertragsüberschuss / (-) Aufwandüberschuss	627'486.69	289'222.71
Abschreibungen Verwaltungsvermögen	310'913.50	289'500.90
Abschreibungen Investitionsbeiträge	2'543.20	2'158.45
Einlagen in das Eigenkapital	176'599.97	14'000.00
(-) Entnahmen aus dem Eigenkapital	-38'658.35	-14'795.05
Verluste aus Verkauf Finanzanlagen FV und Übertragung Finanzanlagen FV ins VV /	0.00	0.00
(-) Gewinne aus Verkauf Finanzanlagen FV	0.00	0.00
Verluste aus Verkauf Sachanlagen FV und Übertragung Sachanlagen FV ins VV /	0.00	0.00
(-) Gewinne aus Verkauf Sachanlagen FV	0.00	0.00
Wertberichtigungen Anlagen FV / (-) Wertberichtigungen Anlagen FV	0.00	0.00
Wertberichtigungen Darlehen/Beteiligungen VV	0.00	0.00
(-) Aufwertung VV	0.00	0.00
(-) Zunahme/Abnahme Forderungen	-251'580.34	-29'582.89
Abnahme/(-) Zunahme Vorräte	0.00	0.00
Abnahme/(-) Zunahme aktive Rechnungsabgrenzungen	22'175.45	-42'002.75
Zunahme/(-) Abnahme Laufende Verbindlichkeiten	231'345.22	78'430.96
(-) Abnahme/Zunahme kurzfr. Rückstellungen	0.00	0.00
Zunahme/(-) Abnahme passive Rechnungsabgrenzungen	57'160.85	657.90
(-) Abnahme/Zunahme langfr. Rückstellungen	0.00	0.00
Zunahme/(-) Abnahme Spezialfinanzierungen im EK und Vorfinanzierungen	55'246.90	74'776.55
Geldfluss aus betrieblicher Tätigkeit	1'193'233.09	662'366.78

Geldfluss aus Investitionstätigkeit	CHF	CHF
Zahlungen für Nettoinv. Sachanlagen + Immat. Anlagen+ Investitionsbeiträge VV	-763'567.80	-122'277.49
(-) Auszahlungen für Darlehen/Beteiligungen VV	0.00	0.00
Einzahlung für Darlehen/Beteiligungen VV	0.00	0.00
(-) Kauf Sachanlagen FV	0.00	0.00
Verkauf Sachanlagen FV	0.00	0.00
(-) Investitionen Sachanlagen FV	0.00	0.00
(-) Kauf kurzfristige Finanzanlagen FV	0.00	0.00
Verkauf kurzfristige Finanzanlagen FV	0.00	0.00
(-) Kauf langfristige Finanzanlagen FV	0.00	0.00
Verkauf langfristige Finanzanlagen FV	0.00	0.00
Geldfluss aus Investitionstätigkeit	-763'567.80	-122'277.49

Geldfluss aus Finanzierungstätigkeit		
Zunahme/ (-) Abnahme Kontokorrente mit Dritten	0.00	0.00
Aufnahme kurzfristige Finanzverbindlichkeiten	0.00	0.00
(-) Rückzahlung kurzfristige Finanzverbindlichkeiten	-1'000'000.00	0.00
Aufnahme langfristige Finanzverbindlichkeiten	0.00	0.00
(-) Rückzahlung langfristige Finanzverbindlichkeiten	0.00	0.00
Zunahme/(-) Abnahme Stiftungen, Legate, Zuwendungen im FK sowie Fonds im FK	6'338.45	-538.60
Geldfluss aus Finanzierungstätigkeit	-993'661.55	-538.60

Total Geldfluss	-563'996.26	539'550.69
Bestand Flüssige Mittel und kurzfristige Geldanlagen 1.1.	2'100'834.56	1'561'283.87
Bestand Flüssige Mittel und kurzfristige Geldanlagen 31.12.	1'536'838.30	2'100'834.56

7 FINANZKENNZAHLEN

7.1 Gesamthaushalt

Kennzahl	2019	2020	2021	2022	2023	Ø 5 Jahre	Kommentar/Interpretation
Nettoverschuldungsquotient	-1.7%	10.0%	-24.5%	-43.7%	-49.4%	-24.5%	Nettoverschuldung in % des Fiskalertrags, inkl. Finananzausgleich. Der Nettoverschuldungsquotient gibt an, welcher Anteil der direkten Steuern +/- Finanzausgleich erforderlich wäre, um die Nettoschulden zu tilgen. Richtwert: < 100% ideal.
Selbstfinanzierungsgrad	102.9%	48.4%	-825.6%	100.0%	148.5%	191.7%	Selbstfinanzierung in % der Nettoinvestitionen. Der Selbstfinanzierungsgrad gibt Antwort auf die Frage, wie weit die Investitionen aus selbst erarbeiteten Mitteln bezahlt werden können. Richtwert: > 100% ideal.
Zinsbelastungsanteil	-0.1%	0.0%	0.0%	0.2%	0.0%	0.0%	Nettozinsen in % des Laufenden Ertrages. Der Zinsbelastungsanteil sagt aus, wie stark der Laufende Ertrag durch den Zinsendienst belastet ist. Je tiefer der Wert, desto grösser der Handlungsspielraum. Richtwert: 0-4% gut.
Bruttoverschuldungsanteil	98.6%	91.3%	78.6%	83.1%	53.9%	79.6%	Bruttoverschuldung in % des Laufenden Ertrages. Die Bruttoverschuldung informiert über das Mass der Verschuldung einer Gemeinde. Richtwert: < 50% = sehr gut.

Kennzahl	2019	2020	2021	2022	2023	Ø 5 Jahre	Kommentar/Interpretation
Investitionsanteil	15.9%	16.9%	3.2%	5.0%	15.5%	11.8%	Bruttoinvestitionen in % der Gesamtausgaben. Der Investitionsanteil informiert über das Mass der Investitionsfähigkeit einer Gemeinde. Aussage: < 10% = schwache Investitionsfähigkeit.
Kapitaldienstanteil	6.0%	7.3%	6.4%	6.7%	5.7%	6.4%	Kapitaldienst in % des Laufenden Ertrages. Der Kapitaldienstanteil informiert darüber, wie stark der Laufende Ertrag durch Zinsendienst und Abschreibungen belastet ist. Richtwert: < 5% = geringe Belastung.
Nettoschuld in Franken pro Einwohner	CHF - 41	CHF 200	CHF - 637	CHF - 1'116	CHF - 1'421	CHF - 608	Die Nettoschuld pro Einwohner wird als Gradmesser für die Verschuldung verwendet. Ein negativer Wert entspricht einem Nettovermögen pro Einwohner.
Selbstfinanzierungsanteil	12.6%	6.2%	19.3%	15.0%	20.9%	15.3%	Selbstfinanzierung in % des Laufenden Ertrages. Der Selbstfinanzierungsanteil gibt Auskunft über die finanzielle Leistungsfähigkeit unserer Gemeinde. Je höher der Wert, desto grösser ist der Spielraum für den Schuldenabbau oder die Finanzierung von Investitionen und deren Folgekosten. Richtwert: 10-20% = mittel

Kennzahl	2019	2020	2021	2022	2023	Ø 5 Jahre	Kommentar/Interpretation
Nettozinsbelastungsanteil	-1.9%	-2.1%	-1.7%	-1.6%	-1.5%	-1.7%	Finanzaufwand netto in % des Steuertrages. Richtwert 0-4% = Sehr tiefe Belastung
Massgebliches Eigenkapital pro Einwohner	CHF 1'554	CHF 1'314	CHF 1'598	CHF 1'837	CHF 2'336	CHF 1'731	Vergleichsgrösse

7.2 Allgemeiner Haushalt

Kennzahl	2019	2020	2021	2022	2023	Ø 5 Jahre	Kommentar/Interpretation
Selbstfinanzierungsgrad	98.38%	-0.7%	-1.0%	100.0%	198.1%	219.1%	Selbstfinanzierung in % der Nettoinvestitionen. Der Selbstfinanzierungsgrad gibt Antwort auf die Frage, wie weit die Investitionen aus selbst erarbeiteten Mitteln bezahlt werden können. Richtwert: > 100% ideal.
Bilanzüberschussquotient	9.21%	9.3%	18.7%	31.4%	41.7%	22.6%	Bilanzüberschuss in % des Fiskalertrages (inkl. Finanzausgleich). Nach Gemeindegrosse abgestufte Mindestausstattung des Eigenkapitals (Bilanzüberschuss) zur Abdeckung von Aufwandüberschüssen, zum Schutz vor einem Bilanzfehlbetrag sowie zur Verstärkung der Risikofähigkeit. Richtwert: > 60 % Gemeinden unter 2'000 Einwohner.

7.3 Spezialfinanzierung Wasserversorgung

Kennzahl	2019	2020	2021	2022	2023	Ø 5 Jahre	Kommentar/Interpretation
Selbstfinanzierungsgrad	100.00%	110.59%	353.59%	40.65%	48.82%	70.50%	Selbstfinanzierung in % der Nettoinvestitionen. Der Selbstfinanzierungsgrad gibt Antwort auf die Frage, wie weit die Investitionen aus selbst erarbeiteten Mitteln bezahlt werden können. Richtwert: > 100% ideal.
Kostendeckungsgrad	98.74%	114.70%	114.95%	91.14%	117.13%	108.8%	Aufwand in % des Ertrages. Der Kostendeckungsgrad gibt Antwort auf die Frage, wie weit der Aufwand aus selbst erarbeiteten Erträgen gedeckt ist. > 100% = Ertragsüberschuss
Werterhaltungsquote	30.45%	32.52%	34.37%	35.19%	37.92%	34.09%	Bestand Werterhalt in % des Wiederbeschaffungswertes.

7.4 Spezialfinanzierung Abwasserentsorgung

Kennzahl	2019	2020	2021	2022	2023	Ø 5 Jahre	Kommentar/Interpretation
Selbstfinanzierungsgrad	116.13%	575.99%	2215.59%	674.52%	127.38%	287.43%	Selbstfinanzierung in % der Nettoinvestitionen. Der Selbstfinanzierungsgrad gibt Antwort auf die Frage, wie weit die Investitionen aus selbst erarbeiteten Mitteln bezahlt werden können. Richtwert: > 100% ideal.
Kostendeckungsgrad	121.03%	155.80%	146.07%	109.61%	133.68%	132.5%	Aufwand in % des Ertrages. Der Kostendeckungsgrad gibt Antwort auf die Frage, wie weit der Aufwand aus selbst erarbeiteten Erträgen gedeckt ist. > 100% = Ertragsüberschuss
Werterhaltungsquote	15.71%	16.43%	17.14%	17.84%	17.55%	16.93%	Bestand Werterhalt in % des Wiederbeschaffungswertes.

7.5 Spezialfinanzierung Abfall

Kennzahl	2019	2020	2021	2022	2023	Ø 5 Jahre	Kommentar/Interpretation
Selbstfinanzierungsgrad	n.a.	n.a.	n.a.	n.a.	n.a.	n.a.	Selbstfinanzierung in % der Nettoinvestitionen.
Kostendeckungsgrad	93.89%	93.6%	95.7%	100.0%	125.5%	102.0%	Aufwand in % des Ertrages. Der Kostendeckungsgrad gibt Antwort auf die Frage, wie weit der Aufwand aus selbst erarbeiteten Erträgen gedeckt ist. > 100% = Ertragsüberschuss

8 ANTRAG AN DIE EXEKUTIVE

ERFOLGSRECHNUNG	Aufwand Gesamthaushalt	CHF	4'924'146.28
	Ertrag Gesamthaushalt	CHF	5'551'632.97
	Ertragsüberschuss	CHF	627'486.69
davon			
	Aufwand Allgemeiner Haushalt	CHF	4'339'947.09
	Ertrag Allgemeiner Haushalt	CHF	4'807'085.41
	Ertragsüberschuss	CHF	467'138.32
	Aufwand Wasserversorgung	CHF	168'224.74
	Ertrag Wasserversorgung	CHF	197'037.55
	Ertragsüberschuss	CHF	28'812.81
	Aufwand Abwasserentsorgung	CHF	311'302.90
	Ertrag Abwasserentsorgung	CHF	416'164.80
	Ertragsüberschuss	CHF	104'861.90
	Aufwand Abfall	CHF	104'671.55
	Ertrag Abfall	CHF	131'345.21
	Ertragsüberschuss	CHF	26'673.66
INVESTITIONSRECHNUNG	Ausgaben	CHF	763'567.80
	Einnahmen	CHF	--
	Nettoinvestitionen	CHF	763'567.80
NACHKREDITE gemäss separater Tabelle	Total	CHF	795'957.41
	davon gebundene	CHF	402'891.49
	Kompetenz Gemeinderat	CHF	393'065.92
	Kompetenz Gemeindeversammlung	CHF	--

ANTRAG:

Dem Gemeinderat wird beantragt, die Jahresrechnung 2023 und die Nachkredite von total CHF 795'957.41 in Anwendung von Art. 11 in Verbindung mit Art. 4 des Organisationsreglementes der Gemeinde Kaufdorf vom 13. Juni 2012 zu genehmigen.

Kaufdorf, 21. Mai 2024

Der Gemeindepräsident
und Ressortleiter Finanzen

Der Gemeindeverwalter



Patrick Goetschi



Urs Grünig

GENEHMIGUNG:

Der Gemeinderat von Kaufdorf hat die vorliegende Jahresrechnung gemäss den vorn stehenden Anträgen mit allen Bestandteilen an seiner Sitzung vom 23. Mai 2024 geprüft und genehmigt.

Kaufdorf, 23. Mai 2024

GEMEINDERAT KAUFDORF

Der Präsident
Der Sekretär



Patrick Goetschi



Urs Grünig

9 BESTÄTIGUNGSBERICHT

Die durch die Gemeindeversammlung gewählte Revisionsstelle ROD Treuhand AG, Urtenen-Schönbühl, wird ihre Prüfungsarbeiten am 31. Mai 2024 vornehmen. Die Berichte werden sodann an der Gemeindeversammlung vom 3. Juni 2024 vorgestellt.

10 GENEHMIGUNG DER JAHRESRECHNUNG

Gemäss Art. 11 in Verbindung mit Art. 4 des Organisationsreglementes der Gemeinde Kaufdorf vom 13. Juni 2012 beschliesst der Gemeinderat die Jahresrechnung. Der Gemeinderat hat an seiner Sitzung vom 20. Juni 2024 den Bestätigungsbericht des Rechnungsprüfungsorgans vom 31. Mai 2024 zur Kenntnis genommen. Den Gemeindebürgerinnen und -bürgern ist das Resultat des Revisionsberichtes an der Gemeindeversammlung vom 3. Juni 2024 zur Kenntnis gebracht worden.

Kaufdorf, 20. Juni 2024

GEMEINDERAT KAUFDORF

Der Präsident

Der Sekretär

Patrick Goetschi

Urs Grünig

11 ANHANG

11.1 Regelwerk

11.1.1 Angewendetes Regelwerk

Der Rechnungsabschluss der Gemeinde Kaufdorf ist in Übereinstimmung mit den geltenden kantonalen gesetzlichen Grundlagen erstellt worden.

Gemeindegesezt (GG, BSG 170.11)

Gemeindeverordnung (GV, BSG 170.111)

Direktionsverordnung über den Finanzhaushalt der Gemeinden (FHDV, BSG 170.511)

Diese orientieren sich gemäss Art. 70 Absatz 1 GG am Harmonisierten Rechnungslegungsmodell für die Kantone und Gemeinden, HRM2, laut Handbuch der Konferenz der Kantonalen Finanzdirektoren. Die kantonalen Bestimmungen weichen in einzelnen Bereichen von den Empfehlungen des HRM2 ab. Das Amt für Gemeinden und Raumordnung stellt eine Auflistung dieser Ausnahmen zur Verfügung unter www.be.ch/gemeinden > Rubrik Gemeindefinanzen > HRM2 > Praxishilfen.

11.1.2 Bewertung Finanzvermögen

Vermögenswerte im Finanzvermögen werden bilanziert, wenn sie einen künftigen Nutzen erbringen und ihr Wert verlässlich ermittelt werden kann. Sie werden bei erstmaliger Bilanzierung zu Anschaffungs- bzw. Herstellungskosten bilanziert. Entstehen der Gemeinde keine Kosten, wird zum Verkehrswert zum Zeitpunkt des Zugangs bilanziert. Folgebewertungen erfolgen zum Verkehrswert am Bilanzstichtag, wobei eine systematische Neubewertung bei Liegenschaften mit Ausnahme von Baurechten alle fünf Jahre oder bei Änderung des amtlichen Werts, bei allen anderen Vermögenswerten jährlich erfolgt. Die Bilanzwerte sind bei eingetretenen dauerhaften Wertminderungen oder Verlusten sofort zu berichtigen.

Bilanzkonto	Bezeichnung	alter Buchwert bis 31.12.2016 CHF	Aufwertung CHF	neuer Buchwert CHF	Bewertungsmethode	letztmalige Bewertung
10840.01	Liegenschaft Dorfstrasse 14	860'224.80	29'775.20	890'000.00	Verkehrswertschätzung	31. Dezember 2022
10840.05	2 Wohnungen altes Schulhaus	487'359.95	92'640.05	580'000.00	Verkehrswertschätzung	31. Dezember 2022
29600.01	Neubewertungsreserve	Total Aufwertung	122'415.25			

11.1.3 Bewertung Verwaltungsvermögen

Vermögenswerte im Verwaltungsvermögen werden bilanziert, wenn sie einen künftigen mehrjährigen öffentlichen Nutzen hervorbringen und ihr Wert verlässlich ermittelt werden kann. Sie werden zu Anschaffungs- bzw. Herstellkosten nach der Nettomethode bilanziert und nach der definierten Nutzungsdauer linear abgeschrieben. Entstehen der Gemeinde keine Kosten, wird zum Verkehrswert zum Zeitpunkt des Zugangs bilanziert. Die Bilanzwerte sind bei eingetretenen dauerhaften Wertminderungen oder Verlusten sofort zu berichtigen. Die geltenden Anlagekategorien und Nutzungsdauern sind in Anhang 2 GV umschrieben.

11.1.4 Aktivierungsgrenzen

Allgemeiner Haushalt	CHF 5'000.00
Spezialfinanzierung Wasserversorgung	CHF 5'000.00
Spezialfinanzierung Abwasserentsorgung	CHF 5'000.00

11.1.5 Bestehendes Verwaltungsvermögen

Seit dem Übergang auf HRM2 im Jahr 2016, wird das bestehende Verwaltungsvermögen linear über 10 Jahre abgeschrieben. Davon ausgenommen sind die Positionen gemäss Ziffer 4.1.3 der Übergangsbestimmungen der GV.

11.2 Grundlagen der Jahresrechnung

Als Grundlage für die Jahresrechnung 2023 dienten das Budget 2023 und die Vorjahresrechnung 2022.

Genehmigung/Prüfung:

	Budget 2023	Jahresrechnung 2022
Gemeinderat	18. Oktober 2022	17. Mai 2023
Bestätigungsbericht Rechnungsprüfungsorgan		30. Mai 2023
Gemeindeversammlung	7. Dezember 2022	

11.3 Eigenkapitalnachweis

Eigenkapital per 01.01.2022	Veränderungsnachweis		Reduktion (-) durch		Eigenkapital per 31.12.2022
	CHF	Erhöhung (+) durch	CHF	CHF	
29 Eigenkapital	5'614'614	980'559	-159'884	29	6'435'289
290 Verpflichtungen (+) bzw. Vorschüsse (-) gegenüber Spezialfinanzierungen	906'335	162'735	0	290	1'069'071
29000.01 SF Feuerwehreinseitig	9'268	3510.01	4510.01		11'655
29001.10 SF Wasserversorgung	389'072	9010.10	9011.10	29001.10	417'885
29002.20 SF Abwasserentsorgung	522'608	9010.20	9011.20	29002.20	627'469
29003.30 SF Abfall	-14'613	9010.30	9011.30	29003.30	12'060
293 Vorfinanzierungen	3'616'483	188'085	-150'113	293	3'654'455
29300.01 Liegenschaften FV WE	122'460	3893.01	4893.01	29300.01	134'130
29300.02 SF Mehrwertabgabe	805'902	3893.01	4893.01	29300.03	779'344
29301.11 Wasserversorgung Werterhalt	1'038'226	3510.xx	4510.xx	29301.10	1'118'608
29302.10 Abwasserentsorgung Werterhalt	1'649'896	3510.xx	4510.xx	29302.20	1'622'373
294 Reserven	107'622	162'600	0	294	270'222
29400.01 Zusätzliche Abschreibungen	107'622	3894.xx	4894.xx	29400.01	270'222
296 Neubewertungsreserve Finanzvermögen	102'964	0	-9'771	296	93'194
29600.01 Neubewertungsreserve FV	29'222	3896.xx	4896.xx	29600.01	19'451
29601.01 Schwankungsreserven	73'743	3896.xx	4896.xx	73'743	73'743
299 Bilanzüberschuss/-Fehlbetrag	881'209	2990	-	299	1'348'348
		Jahresergebnis Überschuss (+) Defizit (-)	467'138	-	

11.4 Rückstellungsspiegel

205 Kurzfristige Rückstellungen

Konto	Bezeichnung	Buchwert 01.01.2022	Veränderung			Buchwert 31.12.2022	Kommentar
			Bildung	Verwendung	Auflösung		
	Keine.				0.00		

208 Langfristige Rückstellungen

Konto	Bezeichnung	Buchwert 01.01.2022	Veränderung			Buchwert 31.12.2022	Kommentar
			Bildung	Verwendung	Auflösung		
	Keine.				0.00		

Total kurzfristige Rückstellungen

Total langfristige Rückstellungen

Total Rückstellungen

0.00	0.00	0.00	0.00	0.00	0.00
0.00	0.00	0.00	0.00	0.00	0.00
0.00	0.00	0.00	0.00	0.00	0.00

11.5 Beteiligungsspiegel

Beteiligungen (im Sinne der öffentlichen Aufgabenerfüllung) *										
Name, Sitz Rechtsform	Tätigkeitsgebiet	Nominalkapitalanteil (100%)	Stimmanteil E: Exekutive L: Legislative	Wesentliche Beteiligte	Buchwert per 31.12 gswert	Anschaffungswert	Wesentliche Beteiligungen der Organisation	Rechnungslegungs- norm; Aussage zur Jahresrechnung	Zahlungsströme Berichtsjahr	Spezifische Risiken
Gemeindeeigene Unternehmen (Anstalten) gem. Art. 64 Abs. 1 Bst. B GG										
Keine										
Öffentlich-rechtliche Organisation der interkommunalen Zusammenarbeit (Gemeindeverbände, Anstalten, etc.) *										
ARA Gürbetal, Kaufdorf, Gemeindeverband Regionalkonferenz Bern- Mittelland, Bern, Gemeindeverband RKZ BBM, Köniz, Gemeindeverband	Abwasserentsorgung Regionale Aufgaben Zwischenschulbildung	0 0 0	0 E: 0 L: 3 0 E: 0 L: 0 E: 0 L: 1	17 Gemeinden 84 Gemeinden 75 Gemeinden	0 0 0	0 0 0	0 Keine 0 Keine 0 Keine	HRM2 HRM2 HRM2	Betriebs- und Investitionsbeiträge Betriebsbeiträge Betriebs- und Investitionsbeiträge	Haftung mit Verbandsvermögen Keine
Mitgliedschaften in und Beteiligungen an juristischen Personen des Privatrechts *										
Anzeigerverein Gürbetal Längenberg Schwarzenburgerland AVAG, Thun, Aktiengesellschaft Förderverein Region Gantrisch Musikschule der Region Gürbetal, Belp, Verein Schlossgarten Riggisberg Verein Altersnetzwerk Region Gantrisch	Publikationen Abfallentsorgung Regionale Interessen Musikschule Langzeitinstitution für betreuungs- und pflegebedürftige Erwachsene SeniorInnenarbeit	0 3'400'000 0 2 0 1'000.00	0 56 Aktien 1/28 0 Genosse Anteilssch eine à CHF	20 Gemeinden 149 Gemeinden 28 Gemeinden zahlreiche Gemeinden ~ 50 Gemeinden des Kantons Bern 13 Gemeinden	0 4500 0 1 0	0 0 0 0 0	0 KVA Thun, Oberland Energie AG 0 Keine 0 Keine 0 Keine	OR OR OR OR OR OR	Konzessionsgebühren Entsorgungspreis Betriebsbeitrag Betriebsbeitrag keine Jahresbeitrag	Haftung mit Verbandsvermögen Haftung mit Gesellschaftsvermögen Haftung mit Verbandsvermögen solidarisch Haftung mit Verbandsvermögen
Mitgliedschaften in einfachen Gesellschaften, Kollektiv- und Kommanditgesellschaften *										
Keine										

* Anmerkung: In Anwendung von FHDV Art. 32 Lit. g Abs. 2 werden hier nur die Beteiligungen aufgeführt, die wesentlich sind.

Vertragliche Beziehungen zur Erfüllung von Gemeindeaufgaben *											
Gemeinde Thurnen	Begrübniswesen	0	0	0	3 Gemeinden	0	0	0 Keine	HRM2	Betriebsbeiträge	Keine
MR Massnahmen Regelunterricht im Kindergarten und in der Volksschule Gurbetal/Längenberg, Riggisberg	Integration und besondere Massnahmen im Kindergarten und in der Volksschule	0	0	0	0 9 Gemeinden	0	0	0 Keine	HRM2	Betriebsbeiträge	Keine
Informationszentrum Köniz	Datenverarbeitung	0	0	0	0 13	0	0	0 Keine	HRM2	Betriebsbeiträge	Keine
Oberstufen-Schule	Oberstufen-Schule	0	0	0	0 2 Gemeinden	0	0	0 Keine	HRM2	Schulgelder	Keine
RegioBV Westamt, Wattenwil	Bauverwaltung	0	0	0	0 13 Gemeinden	0	0	0 Keine	HRM2	Socketbeitrag pro EinwohnerIn und Aufwandsbeiträge	Keine
Regionale Führungsorganisation Gurbetal Nord (RFO Gurbetal Nord), Belp	Regionale Führungsorganisation bei Katastrophen und Notlagen	0	0	0	0 7 Gemeinden	0	0	0 Keine	HRM2	Betriebsbeiträge	Keine
Regionale Jugendkommission Riedisberg	Jugendarbeit (Boxfish)	0	0	0	0 9 Gemeinden	0	0	0 Keine	HRM2	Betriebsbeiträge	Keine
Regionale Sozialberatung Belp	Sozialdienst	0	0	0	0 7 Gemeinden	0	0	0 Keine	HRM2	Betriebsbeiträge	Keine
Schiessanlage	Schiessanlage	0	0	0	0 4 Gemeinden	0	0	0 Keine	HRM2	pro Kopf Beiträge	Keine
Sekundarschule Belp	Sekundarschule	0	0	0	0 4 Gemeinden	0	0	0 Keine	HRM2	Schulgelder	Keine
Zivilschutzorganisation Gurbetal, Belp	Zivilschutz	0	0	0	0 11 Gemeinden	0	0	0 Keine	HRM2	Betriebsbeiträge	Keine

* Anmerkung: In Anwendung von FHDV Art. 32 Lit. g Abs. 2 werden hier nur die Beteiligungen aufgeführt, die wesentlich sind.

11.6 Gewährleistungsspiegel

Name, Sitz, Rechtsform	Eigentümer wesentliche Miteigentümer	Angaben zu den gesicherten Leistungen (Art, Betrag, Verfall, Zinsangaben usw.)	Zahlungsströme im Berichtsjahr	Spezifische zusätzliche Angaben
Privatrechtliche Unternehmen (nach OR/ZGB)				
Previs, Brückfeldstrasse 16, 3012 Bern (Stiftung)	Versicherte	Nachschusspflicht bei Unterdeckung, Sanierungsmassnahmen je nach Deckungsgrad	Prämien/Beiträge	Deckungsgrad per 31.12.2023: > 103.39 %
Öffentlich-rechtliche Unternehmen (nach Gemeindegesetz)				
Öffentlich-rechtliche Verträge				
Schiessanlage / Kugelfang	Schiessanlage	Vertrag vom 29.01.2007 mit den Gemeinden Rümliigen und Kirchenthurnen betreffend Sanierung Schiessenstand Nillien	gemäss Vertrag	Das kantonale Amt für Wasser und Abfall teilte mit Schreiben vom 25. November 2015 mit, dass es sich bei diesem Kugelfang aufgrund des Standortes lediglich um einen belasteten Standort handelt, der nicht sanierungsbedürftig ist. Nur bei einem Bauvorhaben / einer Umnutzung muss die Anlage untersucht werden, damit das belastete Material fachgerecht entsorgt werden kann.
Weitere Verpflichtungen (Altlasten, Leasing usw.)				
Gemeindeanteil Sozialhilfe	BSIG-Nr. 1/170.511/7.1	Anteil 2022 ca. CHF 593'138.87	543'597.10	Periodengerechte Abgrenzung fehlt
Gemeindeanteil Ergänzungsleistung	BSIG-Nr. 1/170.511/7.1	Anteil 2022 ca. CHF 250'203.00	250'397.00	Periodengerechte Abgrenzung fehlt
Gemeindeanteil Familienzulage	BSIG-Nr. 1/170.511/7.1	Anteil 2022 ca. CHF 5'168.00	4'450.00	Periodengerechte Abgrenzung fehlt

11.7 Anlagespiegel

		108 Sachanlagen FV	
		1084	
		Gebäude FV	
	Anlagewert	01.01.2023	1'470'000.00
Anschaffungskosten	Zuwachs/Zugänge	2023	0.00
	Abgänge	2023	0.00
	Umgliederungen	2023	0.00
	Anlagewert	31.12.2023	1'470'000.00
	Stand per	01.01.2023	0.00
	Wertminderungen	2023	0.00
	Aufwertungen	2023	0.00
	Umgliederungen	2023	0.00
	Stand per	31.12.2023	0.00
	Buchwert netto	31.12.2023	1'470'000.00
	davon Anlagen in Leasing	31.12.2023	0.00
Buchwerte	Versicherungswerte	31.12.2023	1'300'000.00

Anlagespiegel 2023

Sachanlagen Verwaltungsvermögen

		140 Sachanlagen Verwaltungsvermögen											1409
		1400	1401	1402	1403	1404	1405	1406	1407	1409			
		Grundstücke unbebaut	Strassen/ Verkehrswege	Wasserbau	Tiefbauten übrige	Hochbauten	Waldungen/ Alpen	Mobilien	Anlagen im Bau	Übrige Sachanlagen* (ohne 14099)			
Anschaffungskosten	Anlagewert	0.00	697'524.10	294'804.35	357'360.99	2'301'087.88	0.00	60'944.10	110'456.90	0.00			
	Zuwachs/ Zugänge		354'240.12		298'598.63	35'160.00		46'700.00	7'105.95				
	Abgänge												
	Umgliederungen												
kumulierte ordentliche Abschreibungen	Anlagewert	0.00	1'051'764.22	294'804.35	655'959.62	2'336'247.88	0.00	107'644.10	117'562.85	0.00			
	Stand per	0.00	85'051.55	30'598.25	17'708.20	443'846.45	0.00	45'451.65	0.00	0.00			
	Planmässige Abschreibungen		32'678.85	6'288.10	9'689.70	93'677.70		9'148.05					
	Ausserplanmässige Abschreibungen Wertkorrekturen												
Buchwerte	Stand per	0.00	117'730.40	36'886.35	27'397.90	537'524.15	0.00	54'599.70	0.00	0.00			
	Buchwert netto	0.00	934'033.82	257'918.00	628'561.72	1'798'723.73	0.00	53'044.40	117'562.85	0.00			
	davon Anlagen in Leasing												
	Versicherungswerte					97'149'000.00		3'000'000.00					

* darin nicht enthalten ist das bestehende W bei Einführung von HRM2:

	Saldo per 01.01. 2023	Kumulierte Wertberichtigungen	Saldo per 31.12. 2023
Allgemeiner Haushalt	14099.0x	Fr. 1'116'120.00	CHF ... 279'028.95
Wasserversorgung	14099.1x		CHF ...
Abwasserentsorgung	14099.2x		CHF ...
ev. weitere (verfügte Ausnahmen, SF)			
Total	1'395'148.95	Fr. 1'116'120.00	CHF ... 279'028.95

Ergänzende Informationen zum Anlagespiegel im Anhang zur Jahresrechnung

Anlagespiegel 2023		Übriges Verwaltungsvermögen		142 Immaterielle Anlagen W			144 Darlehen W	145 Beteiligungen W	146 Investitionsbeiträge W
		1420	1427	1421 & 1429	1441-1447	1452-1456	1460-1469		
		Informatik	Immat. Anlagen in Realisierung	übrige immaterielle Anlagen	Darlehen	Beteiligungen	Investitionen		
	Anlagewert	0.00	39'077.75	182'454.35	545'000.00	4'501.00	69'348.60		
Anschaffungskosten	Zuwachs/ Zugänge			8'354.45			11'542.00		
	Abgänge								
	Umgliederungen								
	Anlagewert	0.00	39'077.75	190'808.80	545'000.00	4'501.00	80'890.60		
kumulierte ordentliche Abschreibungen	Stand per	0.00	0.00	66'315.70	0.00	0.00	4'594.95		
	Planmässige Abschreibungen			19916.10			2'543.20		
	Ausserplanmässige Abschreibungen								
	Wertkorrekturen								
	Stand per	0.00	0.00	86'231.80	0.00	0.00	0.00	7'138.15	
Buchwerte	Buchwert netto	0.00	39'077.75	104'577.00	545'000.00	4'501.00	73'752.45		
	davon Anlagen in Leasing								
	Versicherungswerte								

Ergänzende Informationen zum Anlagespiegel im Anhang zur Jahresrechnung

11.8 Kreditkontrolle

11.8.1 Verpflichtungskredite für Investitionen

Regis- ter Nr.	Kreditbeschluss Datum	Kreditsumme	Objektbezeichnung	Kumulierte Ausgaben 01.01.2023	Investitions- ausgaben 2023	Kumulierte Ausgaben 31.12.2023	Kumulierte Einnahmen 01.01.2023	Investitions- einnahmen 2023	Kumulierte Einnahmen 31.12.2023	Saldo	Abrech- nungs- datum
		100'000.00	1 Öffentliche Sicherheit								
1	03.05.23	10'000.00	1400.5290.01 O GIS (Geoinformationssystem)	44'363.00	8'354.45	52'717.45			0.00	47'282.55	
2	02.09.20	90'000.00	1620.5650.02 O Umnutzung Kommandoposten in Zivilschutzraum	44'363.00	8'354.45	8'354.45				1'645.55	
				44'363.00		44'363.00				45'637.00	
		12'000.00	2 Bildung								
3	15.03.23	26'000.00	2170.5040.19 O Gemeindesaal Ersatz Treppenlift		35'160.00	35'160.00			0.00	2'840.00	
4	22.06.23	12'000.00	2170.5040.20 O Gemeindesaal Ersatz Bühnen-Vorhänge		23'160.00	23'160.00				2'840.00	14.12.23
					12'000.00	12'000.00					
		4'394'761.90	6 Verkehr	607'649.10	722'530.90	1'330'180.00			0.00	3'064'581.90	
5	07.06.17	210'000.00	6150.5010.11 O Strassenbeleuchtung, Ablösung Finanzierung BKW und Sanierung	192'405.75	5842.00	198'247.75				11'752.25	14.12.23
6	03.12.19	495'000.00	6150.5010.25 O Schürmattweg Sanierung Erschliessung	345'481.40	1'955.65	347'437.05				147'562.95	
7	01.12.21	65'000.00	6150.5010.30 O Moosstrasse Verkehrsplanung (Schürmattweg bis Arastrasse)	12'988.75	495.40	13'484.15				51'515.85	
	18.12.19	18'000.00	6150.5010.30 T Moosstrasse Verkehrsplanung Schürmattweg bis Arastrasse								
	17.12.20	24'000.00	6150.5010.31 O Dorfstrasse 9 Anpassung Strassenanschluss	20'640.55		20'640.55				3'359.45	
8	17.12.20	15'000.00	6150.5010.31-1 T Dorfstrasse 9 Anpassung Strassenanschluss								
	15.12.22	9'000.00	6150.5010.31-2 T Dorfstrasse 9 Anpassung Strassenanschluss								
9	03.04.23	5'061.90	6150.5010.34 O Werkhofarbeiten Optimierung		3'360.25	3'360.25				1'701.65	
10	02.11.23	49'000.00	6150.5010.35 O Falesseweg Belagsanierung westlicher Teil							49'000.00	
	01.12.21	3'500'000.00	6150.5010.40 + 7101.5291.40 + R Umsetzung Massnahmen GEP GWP + Strassen 2022 - 2026	36'132.65	664'177.60	700'310.25				2'799'689.75	
	01.12.21	1'820'000.00	6150.5010.40 O Gemeindestrassen Umsetzung Massnahmen 2022 - 2026	19'265.75	344'542.47	363'808.22				1'456'191.78	
11	01.12.21	640'000.00	7101.5291.40 O GWP Umsetzung Massnahmen Wasserversorgung 2022 - 2026	11'252.85	253'386.14	264'638.99				375'361.01	
	01.12.21	1'040'000.00	7201.5292.40 O GEP Umsetzung Massnahmen Abwasser 2022 - 2026	5'614.05	66'248.99	71'863.04				968'136.96	
12	30.01.23	46'700.00	6150.5060.03 O Kleintraktor ISEKI TM 3267		46'700.00	46'700.00					14.12.23
		376'200.00	7 Umwelt und Raumordnung	251'018.70	9'173.70	260'192.40			0.00	116'007.60	
13	23.11.22	14'200.00	7101.5031.14 O Regionale Wasserversorgung Gürbetal Nord - Organisation		1'175.70	1'175.70				13'024.30	
	23.06.15	55'000.00	7101.5291.01 O GWP (Generelle Wasserversorgungs Planung)	45'155.65		45'155.65				9'844.35	
14	23.06.15	10'000.00	7101.5291.01-01 T GWP 1. Teil								
	09.10.18	45'000.00	7101.5291.01-02 T GWP 2. Teil								
15	05.04.16	15'000.00	7101.5291.02 O GWP Mithilfe bei Umsetzung	13'146.40	1'257.95	14'404.35				595.65	14.12.23
16	23.04.14	24'000.00	7201.5032.02 O Schachtdeckel Schieberkappen + Wasserrinnen Niveauanpassungen	8'384.70	378.90	8'763.60				15'236.40	
17	31.10.17	70'000.00	7201.5292.05 O GEP Massnahmen Gebeistrasse + ob. Husmattweg 9 - Dorfstrasse	39'133.85		39'133.85				30'866.15	
18	09.10.18	26'000.00	7201.5292.08 O GEP Falesseweg Sanierung Kanalisation unterer Teil	9'464.15		9'464.15				16'535.85	
19	12.08.20	22'000.00	7410.5020.14 O Hubelmattkanal Sanierung / Renaturierung	7'000.00		7'000.00				15'000.00	
20	24.06.20	15'000.00	7410.5020.15 O Unterhalt 2020 Sammler + Weiher	10'868.45		10'868.45				4'131.55	
21	24.06.20	11'000.00	7410.5020.16 O Gutenbrünnenbach Mauersanierung Gebeistrasse 2	16'106.15		16'106.15				-5'106.15	14.12.23
22	31.10.17	70'000.00	7900.5290.04 O Revision Baureglement (BMBV) + Festlegung Gewässerräume	62'681.60	4'494.50	67'176.10				2'823.90	
23	30.08.18	42'000.00	7900.5290.05 O Sagimatte Planung Überbauung	39'077.75		39'077.75				2'922.25	14.12.23
24	13.01.22	12'000.00	7900.5290.06 O Entwicklungsausrichtung Siedlung Landschaft Landwirtschaft		1'866.65	1'866.65				10'133.35	

11.8.2 Nachkredite (≥ CHF 1'000.00)

Konto	Bezeichnung	Budget	Rechnung	Nach- kredit	gebun- dene Ausgabe	Kompe- tenz Ge- meinderat	genehmigt am	Begründung
011	Legislative							
0110.3132.01	Rechnungsprüfungsorgan	6'300.00	7'327.35	1'027.35		1'027.35	23.05.2024	Überprüfung Verkehrswertschätzung Liegenschaften Finanzvermögen war nicht und sonst auch zuwenig budgetiert
012	Exekutive							
0120.3090.01	Aus- + Weiterbildung GR + Kommissionen	1'300.00	2'700.00	1'400.00		1'400.00	14.12.2023	Die Teilnahme am Politforum Thun war nicht budgetiert
0120.3199.01	Gemeinderatskredit/Repräsentationen	2'000.00	3'770.30	1'770.30		1'770.30	23.05.2024	für Abschiedsgeschenke Behördenmitglieder + teure Hebebühne für Weihnachtsbaum zuwenig budgetiert
022	Allgemeine Dienste							
0220.3010.01	Besoldungen Verwaltungspersonal	265'400.00	269'154.85	3'754.85		3'754.85	23.05.2024	Erhöhung Stellenpensum durch Übernahme Verwaltung Kinderbetreuungsgutscheine nicht budgetiert
0220.3090.01	Aus- + Weiterbildung Verwaltung	4'500.00	6'739.50	2'239.50		2'239.50	23.05.2024	Kurse für Einführung GEVER + Lizenz für Lehrmittel für Lernende nicht budgetiert
0220.3110.01	Anschaffung Büromöbiliar und Maschinen	1'000.00	3'382.58	2'382.58		2'382.58	23.05.2024	Ersatz Beamer Sitzungszimmer + neues Hauswart-Handy nicht budgetiert
0220.3611.01	Gebühren, STV inkl. amtl. Bewertung	800.00	3'951.90	3'151.90		3'151.90	23.05.2024	Mehrkosten Schätzer infolge Anpassung amtliche Werte 2020
0220.3612.01	Entschädigung externe Bauverwaltung	45'200.00	54'500.50	9'300.50		9'300.50	23.05.2024	Zunahme Aufwand für Baubewilligungs- und -polizeiverfahren

Konto	Bezeichnung	Budget	Rechnung	Nachkredit	gebundene Ausgabe	Kompetenz Gemeinderat	genehmigt am	Begründung
140	Allgemeines Rechtswesen							
1400.3130.02	Honorare Anwälte + Experten (Gemeinde + Bau)	8'700.00	14'239.75	5'539.75		5'539.75	23.05.2024	Mehraufwand als budgetiert für Fach- und Amtsberichte im Baubewilligungs- und -polizeiverfahren
1400.3132.01	Nachführung Vermessungswerk	3'000.00	5'107.45	2'107.45		2'107.45	23.05.2024	für grosse Bautätigkeit zuwenig budgetiert
1400.3300.90	Ordentliche Abschreibungen		1'670.90	1'670.90	1'670.90		23.05.2024	Einführung Geoinformationssystem nicht budgetiert
150	Feuerwehr							
1500.3510.01	Ertragsüberschuss Feuerwehr		2'387.00	2'387.00		2'387.00	23.05.2024	anstelle des Ertragsüberschusses war ein Aufwandüberschuss budgetiert
162	Zivile Verteidigung							
1626.3632.02	Beitrag an Kompetenzzentrum ZUG	13'500.00	14'669.10	1'169.10		1'169.10	23.05.2024	aufgrund ungenauer Angaben der Sitzgemeinde Belp zuwenig budgetiert
211	Eingangsstufe							
2110.3611.01	LA Lehrerbeseoldung KG 5+6jäh	83'200.00	86'427.75	3'227.75		3'227.75	23.05.2024	zuwenig budgetiert
213	Oberstufe							
2130.3170.01	Transportkostenbeiträge	800.00	1'989.30	1'189.30		1'189.30	23.05.2024	zuwenig budgetiert, weil bei der Budgeterarbeitung die Anzahl Kostenbeitragspflichtiger Gu9-Kinder nicht bekannt ist
2130.3612.01	Schulgeld an Real Toffen + Sek. Belp + GU9	421'530.00	568'985.50	147'455.50		147'455.50	23.05.2024	für Budgetierung Gemeinden Toffen und Belp ungenaue Angaben erhalten

Konto	Bezeichnung	Budget	Rechnung	Nach- kredit	gebun- dene Ausgabe	Kompe- tenz Ge- meinderat	genehmigt am	Begründung
217	Schulliegenschaften							
2170.3010.01	Löhne Schul- Hauswartung	125'800.00	127'858.40	2'058.40		2'058.40	23.05.2024	zuwenig budgetiert
2170.3144.01	Unterhalt + Erneue- rungsarbeiten	9'000.00	18'923.20	9'923.20		9'923.20	23.05.2024	Wasserleitungsbruch war nicht budgetiert, ist aber teil- weise durch Versicherung gedeckt
218	Tagesbetreuung							
2180.3052.01	Personalversiche- rungsbeiträge	3'700.00	6'946.10	3'246.10		3'246.10	23.05.2024	infolge Pensenerhöhungen wurde TSA-Personal zusätz- lich PK-pflichtig
2180.3105.02	Lebensmitteleinkauf für Interne Tages- schule Kaufdorf	11'900.00	15'429.85	3'529.85		3'529.85	23.05.2024	zuwenig budgetiert, weil bei der Budgeterarbeitung die Kinderzahlen im Mittagsmo- dul noch nicht bekannt sind
2180.3910.01	Verrechneter Auf- wand Verwaltung	10'500.00	15'900.00	5'400.00		5'400.00	23.05.2024	Mehraufwand Verwaltung für TSA infolge Personalwechsel und Pensenerhöhungen
219	Obligatorische Schule							
2190.3010.01	Lohn Schulsekreta- riat		3'161.85	3'161.85		3'161.85	23.05.2024	Die Zusatz-Anstellung der Schulleiterin für Gemeinde- aufgaben war bei der Bud- geterarbeitung noch nicht vorgesehen
2190.3110.01	Mobiliar Anschaf- fungen und Unter- halt	8'600.00	10'030.05	1'430.05		1'430.05	23.05.2024	Die 2. Tranche Anschaffung von Schulstühlen war bei der Budgetierung noch nicht vor- gesehen

Konto	Bezeichnung	Budget	Rechnung	Nach- kredit	gebun- dene Ausgabe	Kompe- tenz Ge- meinderat	genehmigt am	Begründung
2190.3110.02	IT Schule / TS Dienstleistungen + Lizenzen	5'800.00	7'037.45	1'237.45		1'237.45	23.05.2024	Wechsel auf professionelle Schule-Homepage + Einfüh- rung Klassenapp war bei Budgetierung noch nicht vor- gesehen
2190.3910.02	Verrechneter Auf- wand Schulsekretä- riat in Verwaltung	29'900.00	31'100.00	1'200.00		1'200.00	23.05.2024	Arbeitsaufwand Verwaltung für Schulsekretariat war grösser als budgetiert
531	AHV							
5310.3612.01	AHV-Zweigstelle Kaufdorf in Belp	17'000.00	18'636.00	1'636.00		1'636.00	23.05.2024	Für Budgetierung von Sitz- gemeinde Belp zuwenig ge- naue Angaben erhalten
544	Jugendschutz							
5444.3632.01	Jugendarbeit Gürbe- tal-Längenberg	10'600.00	12'845.65	2'245.65		2'245.65	23.05.2024	Für Budgetierung von Ge- meinde Riggsberg zuwenig genaue Angaben erhalten
545	Leistungen an Fa- milien							
5451.3635.01	Kinder Betreuungs- gutscheine	35'000.00	40'987.40	5'987.40		5'987.40	23.05.2024	In diesem Konto ist eine ge- naue Budgetierung praktisch unmöglich
579	Sozialhilfe							
5796.3612.01	Betriebsbeitrag RSB Belp	5'700.00	15'454.75	9'754.75		9'754.75	23.05.2024	zur Budgetierung von Ge- meinde Belp falsche Anga- ben erhalten
615	Gemeindestrassen							
6150.3010.01	Besoldungen Werk- hof	58'400.00	91'924.55	33'524.55		33'524.55	23.05.2024	zeitweise Doppelbesetzung der Stelle wegen Krankheit und Unfall sowie zum Abbau von Gleitzeitguthaben + Ein- führung neuer Mitarbeiter nach Kündigung des bisher- gen

Konto	Bezeichnung	Budget	Rechnung	Nachkredit	gebundene Ausgabe	Kompetenz Ge-meinderat	genehmigt am	Begründung
6150.3050.01	Sozialversicherungsbeiträge	4'900.00	7'048.15	2'148.15		2'148.15	23.05.2024	zeitweise Doppelbesetzung der Stelle wegen Krankheit und Unfall sowie zum Abbau von Gleitzeitguthaben + Einführung neuer Mitarbeiter nach Kündigung des bisherigen
6150.3132.01	Honorare Dritter		1'696.30	1'696.30		1'696.30	23.05.2024	Einführung Werkhof-Software war bei der Budgeterarbeitung noch nicht vorgesehen
6150.3151.01	Maschinen Geräte + Fahrzeuge / Steuern	11'000.00	25'877.80	14'877.80		14'877.80	23.05.2024	infolge Kündigung des Wegmeisters mussten anstelle bisher von diesem gemietete Maschinen + Geräte gekauft werden
710	Wasserversorgung							
7101.3510.51	Einlage WE Wasser Anschlussgebühren	30'000.00	89'268.25	59'268.25	59'268.25		23.05.2024	mehr Anschlussgebühren erhalten, als budgetiert
7101.3612.01	Interne Verrechnung Bauko + Verwaltung	33'000.00	38'970.00	5'970.00		5'970.00	23.05.2024	Aufwand Bauko + Verwaltung für Sanierungsarbeiten waren grösser, als bei der Budgetierung vorgesehen
7101.9010.01	Ertragsüberschuss Wasserversorgung	400.00	28'812.81	28'412.81	28'412.81		23.05.2024	Ertragsüberschuss SF Wasserversorgung ist grösser als budgetiert
720	Abwasserentsorgung							
7201.3143.02	ZPA - Zustandserfassung privater Abwasserleitungen	60'000.00	93'859.40	33'859.40		33'859.40	23.05.2024	Da 2022 praktisch keine ZpA gemacht wurde, wurde ein Teil dieser Arbeiten im 2023 nachgeholt, was bei der Budgeterarbeitung noch nicht vorgesehen war

Konto	Bezeichnung	Budget	Rechnung	Nachkredit	gebundene Ausgabe	Kompetenz Ge-meinderat	genehmigt am	Begründung
7201.3510.51	Einlage WE Anschlussgebühren Abwasser	18'000.00	64'809.65	46'809.65	46'809.65		23.05.2024	mehr Anschlussgebühren erhalten, als budgetiert
7201.3632.01	ARAG, Betriebsbeitrag + Abwasserfond	62'100.00	74'246.95	12'146.95		12'146.95	23.05.2024	von ARAG für Budgetierung ungenaue Angaben erhalten
7201.9010.01	Ertragsüberschuss Abwasserentsorgung	10'300.00	104'861.90	94'561.90	94'561.90		23.05.2024	Ertragsüberschuss SF Abwasser ist grösser als budgetiert
730	Abfall							
7301.3132.01	Transportkosten Abfall /Müller	29'400.00	32'026.60	2'626.60		2'626.60	23.05.2024	zuwenig budgetiert u.a. wegen höheren Treibstoffkosten
7301.3132.03	Spezialentsorgung Glas / Öl / Blech / Papier	1'200.00	5'831.65	4'631.65		4'631.65	23.05.2024	Einführung Plastik-Sammelsack + neuer 800 l Container für Werkhof waren nicht budgetiert
7301.3612.01	Interne Verrechnung Verwaltung + Bauko	14'500.00	20'750.00	6'250.00		6'250.00	23.05.2024	Verwaltungsaufwand für Einführung Plastik-Sammelsack war nicht budgetiert
7301.9010.01	Ertragsüberschuss Abfallentsorgung	19'590.00	26'673.66	7'083.66	7'083.66		23.05.2024	Ertragsüberschuss SF Abfall ist grösser als budgetiert
741	Gewässerverbauungen							
7410.3142.01	Unterhalt Gewässer	15'000.00	22'708.55	7'708.55		7'708.55	23.05.2024	mehr Gewässerunterhaltsarbeiten ausgeführt, als budgetiert
779	Umweltschutz							
7792.3101.01	Verbrauchsmaterial, Robidogsäcke	600.00	2'034.25	1'434.25		1'434.25	23.05.2024	zuwenig budgetiert

Konto	Bezeichnung	Budget	Rechnung	Nachkredit	gebundene Ausgabe	Kompetenz Ge-meinderat	genehmigt am	Begründung
910	Steuern							
9100.3180.01	Wertberichtigungen Steuerguthaben Auflösung		16'333.00	16'333.00		16'333.00	23.05.2024	nicht budgetiert
930	Finanz- und Lastenausgleich							
9300.3621.60	LA Neue Aufgabenteilung FILAG 2012	201'500.00	202'560.00	1'060.00	1'060.00		23.05.2024	Angaben Kanton für Budgetierung waren nicht ganz richtig
990	Nicht aufgeteilte Posten							
9900.3894.01	Einlagen in finanzpolitische Reserven		162'599.97	162'599.97	162'599.97		23.05.2024	nicht budgetiert, weil Rechnungsabschluss bei Budgetierung nicht so ausgesehen hat

11.9 Weitere massgebende Angaben

Wiederbeschaffungswert, Werterhaltungskosten und Einlage in die Spezialfinanzierung Werterhalt für Wasserversorgungsanlagen ¹

Rechnungsjahr: **2023**

Wasserversorgung: Kaufdorf

Kontaktperson: Grünig Urs, Gemeindeverwalter

Telefon: 031 809 03 33

Datengrundlagen Geschätzt
 GWP
 Anlagenbuchhaltung

	① Wiederbeschaffungswert brutto in Fr.	② Beiträge Dritter ² in Fr.	③ Wiederbeschaffungswert netto in Fr. (① - ②)	④ Nutzungsdauer in Jahren	⑤ Erneuerungsrate in % (100/④)	⑥ Werterhaltungskosten in Fr./Jahr (③*⑤)
Anlagenteile						
1. Wasserfassungen	600'000		600'000	50	2.00%	12'000
2. Aufbereitungsanlagen	20'000		20'000	33	3.00%	600
3. Pumpwerke, Druckreduzier- und Messschächte	55'000		55'000	50	2.00%	1'100
4. Reservoire	50'000		50'000	66	1.50%	750
5. Leitungen und Hydranten	2'100'000		2'100'000	80	1.25%	26'250
6. Mess-, Steuerungs-, Fernwirkanlagen	125'000		125'000	20	5.00%	6'250
7. Einkaufssummen, einmalige Konzessionsabgaben ³						
Total 1 - 7	2'950'000		2'950'000			46'950

⑦ Bestand Verwaltungsvermögen in Franken	450'409	in Prozent von ①: (100*⑦/①)	15%
⑧ Bestand Spezialfinanzierung Werterhalt in Franken	1'118'608	in Prozent von ①: (100*⑧/①)	38%

Bemerkungen:

⑨ Gewählter Einlegesatz in Prozent ⁶	60%
⑩ berechnete Einlage in SF Werterhalt in Franken (⑨ x ⑧)	28'170
Einmalige Anschlussgebühren, an Einlage angerechnet ⁶	89'268
Einlage Spezialfinanzierung abzüglich Anschlussgebühren	-61'098
⑪ Anzahl Einwohner im Versorgungsgebiet	1'092
⑫ Einlage pro Einwohner in Franken (⑩ / ⑪)	26

Gemeindeschreiberei

3126 Kaufdorf

Unterschrift:

Datum: Kaufdorf, 21. April 2024

¹ Dieses Blatt ist Bestandteil der Jahresrechnung

² Zu erwartende Beiträge aus dem kantonalen Trinkwasserfonds und von der Gebäudeversicherung abziehen (beim AWA erfragen).

³ Einkaufssummen an andere Wasserversorgungen, einmalige Konzessionsabgaben oder dergleichen - die Abschreibungsätze sind anhand der Laufzeiten festzulegen. Bestehen Kategorien mit unterschiedlichen Abschreibungsätzen, so ist die Rubrik 7 manuell mit zusätzlichen Zeilen zu ergänzen. Einkaufssummen an andere Wasserversorgungen sind verbindlich mit einem Abschreibungsatz von 3 % einzutragen.

⁴ Ermittlung des Einlageprozentsatzes gemäss Kapitel 6.1. der WEA-Broschüre "Finanzierung der Wasserversorgung" (2004).

⁵ Die Einlage in die Spezialfinanzierung muss mindestens 60% betragen, solange Verwaltungsvermögen besteht oder der Bestand der SF Werterhalt nicht mehr 25% des Wiederbeschaffungswertes beträgt.

⁶ Die einmaligen Anschlussgebühren dürfen an die jährliche Einlage in die Spezialfinanzierung Werterhalt angerechnet werden.

Wiederbeschaffungswert, Werterhaltungskosten und Einlage in die Spezialfinanzierung Werterhalt für die kommunalen Abwasseranlagen und gegebenenfalls den Gemeindeanteil an den regionalen Anlagen ¹

Rechnungsjahr: **2023**

Gemeinde: Kaufdorf

Kontaktperson: Grünig Urs, Gemeindeverwalter

Telefon: 031 809 03 33

E-Mail:

Aktualisierungsjahr:
2016

Datengrundlagen AWA
Gemeinde Anlagenbuchhaltung

Datengrundlagen AWA
Verband Anlagenbuchhaltung

	① Wieder- beschaffungswert in Fr.	② Nutzungsdauer in Jahren	③ Erneuerungsrate in % (100/②)	④ Werterhaltungskosten in Fr./a (①*③)	⑤ Einlage- satz ² %	⑥ Einlage in die Spezialfinanzierung in Fr./a (④*⑤)
1. Gemeindeanlagen						
1.1 Kanalisationsen	6'000'000	80	1.25%	75'000	60%	45'000
1.2 Spezialbauwerke		50	2.00%	-	60%	-
1.3 Abwasserreinigungsanlagen		33	3.00%	-	60%	-
Total 1 (1.1 - 1.3) bzw. mittlerer Einlagesatz (Spalte ⑤)	6'000'000			75'000	60%	45'000
2. Gemeindeanteil an regionalen Anlagen ³						
2.1 Kanalisationsen	1'974'688	80	1.25%	24'684	60%	14'810
2.2 Spezialbauwerke	-	50	2.00%	-	60%	-
2.3 Abwasserreinigungsanlagen	1'271'205	33	3.00%	38'136	60%	22'882
Total 2 (2.1 - 2.3) bzw. mittlerer Einlagesatz (Spalte ⑤)	3'245'893			62'820	60%	37'692
Total 1 + 2 bzw. mittlerer Einlagesatz (Spalte ⑤)	9'245'893			137'820	60%	82'692
Einmalige Anschlussgebühren, an Einlage angerechnet ⁴						64'810
Einlage Spezialfinanzierung abzüglich Anschlussgebühren						17'882
⑦ Stand Verwaltungsvermögen	178'153					
⑧ Stand Spezialfinanzierung Werterhalt	1'622'373					
						Hochstens Fr. 200 / EW ⁵
						EW ⁶
						Fr./EW
						1'092
						76

Bemerkungen:

Gemeindeschreiberei
3126 Kaufdorf

Datum: Kaufdorf, 21. April 2024

Unterschrift:

ae.awa@bve.be.ch

¹ Diese Blatt ist Bestandteil der Jahresrechnung. Eine Kopie senden Sie bitte an das AWA: ae.awa@bve.be.ch
² Die Einlage in die Spezialfinanzierung muss mindestens 60% betragen, solange der Bestand der SF Werterhalt nicht mehr als 25% des Wiederbeschaffungswertes beträgt.
³ Daten des Teils 2 nur dann angeben, wenn der Verband die Einlage in die Spezialfinanzierung nicht selber vornimmt. (Anteil gemäss Kostenverteiler Verband).
⁴ Die einmaligen Anschlussgebühren dürfen an die jährliche Einlage in die Spezialfinanzierung Werterhalt angerechnet werden.
⁵ Gemäss Artikel 32. Absatz 4 KGV ist die Einlage in die Spezialfinanzierung auf jährlich Fr. 200 (Gemeinde und Region) pro Einwohnerwert beschränkt.
⁶ Einwohnerwert (EW). Gemäss Artikel 36g KGV.



12 DETAILS ZUR JAHRESRECHNUNG 2023

12.1 Bilanz 2023 Übersicht

Konto	Bilanzgliederung	Veränderungen		Bestand per 01.01.2023	Bestand per 31.12.2023
		Zuwachs	Abgang		
1	Aktiven	14'982'471.93	14'866'952.20	9'330'788.59	9'446'308.32
10	Finanzvermögen	14'218'904.13	14'553'495.50	4'943'251.37	4'608'660.00
100	Flüssige Mittel und kurzfristige Geldanlagen	5'543'717.37	6'107'713.63	2'100'834.56	1'536'838.30
101	Forderungen	8'559'723.16	8'308'142.82	1'233'378.56	1'484'958.90
104	Aktive Rechnungsabgrenzungen	115'463.60	137'639.05	138'697.45	116'522.00
107	Finanzanlagen	340.80		340.80	340.80
108	Sachanlagen FV	1'470'000.00		1'470'000.00	1'470'000.00
14	Verwaltungsvermögen	763'567.80	313'456.70	4'387'537.22	4'837'648.32
140	Sachanlagen VV	741'804.70	290'997.40	3'618'066.17	4'068'873.47
142	Immaterielle Anlagen	10'221.10	19'916.10	155'216.40	145'521.40
144	Darlehen			545'000.00	545'000.00
145	Beteiligungen, Grundkapitalien	11'542.00	2'543.20	4'501.00	4'501.00
146	Investitionsbeiträge			64'753.65	73'752.45
2	Passiven	6'462'159.35	6'346'639.62	9'330'788.59	9'446'308.32
20	Fremdkapital	5'204'579.01	5'909'734.49	3'716'174.50	3'011'019.02
200	Laufende Verbindlichkeiten	5'116'617.36	4'885'272.14	190'731.58	422'076.80
201	Kurzfristige Finanzverbindlichkeiten		1'000'000.00	1'000'000.00	
204	Passive Rechnungsabgrenzung	73'483.75	16'322.90	22'622.90	79'783.75
206	Langfristige Finanzverbindlichkeiten			2'500'000.00	2'500'000.00
209	Verbindlichkeiten gegenüber Spezialfinanzierungen und Fonds im Fremdkapital	14'477.90	8'139.45	2'820.02	9'158.47
29	Eigenkapital	1'257'580.34	436'905.13	5'614'614.09	6'435'289.30
290	Verpflichtungen (+) bzw. Vorschüsse (-) gegenüber Spezialfinanzierungen	162'735.37		906'335.22	1'069'070.59
293	Vorfinanzierungen	188'085.45	150'113.35	3'616'483.30	3'654'455.40
294	Reserven	162'599.97		107'622.05	270'222.02
296	Neubewertungsreserve Finanzvermögen	102'964.15	9'770.55	102'964.15	93'193.60
299	Bilanzüberschuss/-fehlbetrag	744'159.55	277'021.23	881'209.37	1'348'347.69



BILANZ 2023

detailliert

Konto	Bilanzgliederung	Veränderungen		Bestand per 01.01.2023	Abgang	Bestand per 31.12.2023
		Zuwachs				
1	Aktiven	14'982'471.93	14'866'952.20	9'330'788.59		9'446'308.32
10	Finanzvermögen	14'218'904.13	14'553'495.50	4'943'251.37		4'608'660.00
100	Flüssige Mittel und kurzfristige Geldanlagen	5'543'717.37	6'107'713.63	2'100'834.56		1'536'838.30
1000	Kasse	26'814.75	27'830.80	2'676.40		1'660.35
1000.02	Kasse	26'814.75	27'830.80	2'676.40		1'660.35
1001	Post	235'712.78	507'744.65	812'293.92		540'262.05
1001.01	Postkonto 30-15189-1	235'712.78	507'744.65	812'293.92		540'262.05
1002	Banken	5'275'214.84	5'566'163.18	1'285'904.24		994'955.90
1002.04	SLG KtoKorrent 20 3.711.346.01	5'260'736.94	5'558'023.73	1'283'084.22		985'797.43
1002.05	SLG Sparplan 3.751.388.05	0.00		0.00		0.00
1002.07	Valliant KK 20 9.479.026.04	0.00		0.00		0.00
1002.08	Post E-Deposito 92-981632-1	0.00		0.00		0.00
1002.09	Schule Kaufdorf Projektwoche- und Klassenkonti	14'477.90	8'139.45	2'820.02		9'158.47
1004	Debit- und Kreditkarten	5'975.00	5'975.00	-40.00		-40.00
1004.01	Debit- und Kreditkarten Durchlauf	5'975.00	5'975.00	-40.00		-40.00
101	Forderungen	8'559'723.16	8'308'142.82	1'233'378.56		1'484'958.90
1010	Forderungen aus Lieferungen und Leistungen gegenüber Dritten	896'032.80	784'761.75	6'741.70		118'012.75
1010.01	Debitoren: Einzel-Rechnungen aus System KAT + DEB	165'169.65	168'620.80	3'579.00		127.85
1010.02	Debitoren Hundesteuern	7'240.00	6'900.00	0.00		340.00
1010.04	Wasser-Abwasserdebitoren	427'141.65	424'384.90	12.70		2'769.45
1010.05	Debitoren Ratenzahlungen	0.00		0.00		0.00
1010.06	Debitoren Tagesschule TSA	135'181.50	129'806.05	0.00		5'375.45
1010.07	Debitoren manuell FIB	0.00		0.00		0.00
1010.08	Anschlussgebühren WV+ARA-Kan	161'300.00	55'050.00	3'150.00		109'400.00
1010.09	Gebühren Vorperiode/Betreibung	0.00		0.00		0.00
1010.12	Gefährdete Guthaben	0.00		0.00		0.00
1012	Steuerforderungen	7'194'936.09	7'087'394.98	8'18'605.46		926'146.57
1012.01	NESKO Steuerausstand	3'678'806.65	3'540'135.99	891'860.11		1'030'530.77
1012.10	NESKO Girokonto Kanton	3'516'129.44	3'530'925.99	46'654.35		31'857.80
1012.99	Wertberichtigung Steuerguthaben		16'333.00	-119'909.00		-136'242.00



BILANZ 2023

detailliert

Konto	Bilanz Bilanzgliederung	Veränderungen		Bestand per 01.01.2023	Bestand per 31.12.2023
		Zuwachs	Abgang		
1014	Transferforderungen	395'220.81	372'000.00	396'567.24	419'788.05
10140.01	Subventionen Wasserversorgung			0.00	0.00
10140.02	Subventionen Kanton			0.00	0.00
10140.03	Lastenausgleich Fürsorge	395'220.81	372'000.00	396'567.24	419'788.05
1019	Übrige Forderungen	73'533.46	63'986.09	11'464.16	21'011.53
10190.01	Verrechnungsteuer Wertschriften	0.00		0.00	0.00
10191.01	Kontokorrent Familienausgleichskasse	2'760.00	2'760.00	0.00	0.00
10192.11	Vorsteuer Wasserversorgung ER	3'262.10	3'262.10	0.00	0.00
10192.12	Vorsteuer Wasserversorgung IR	18'289.85	18'289.85	0.00	0.00
10192.21	Vorsteuer Abwasserentsorgung ER	14'041.70	14'041.70	0.00	0.00
10192.22	Vorsteuer Abwasserentsorg. IR	5'792.10	5'792.10	0.00	0.00
10192.31	Vorsteuer Abfallentsorgung ER	6'788.04	6'788.04	0.00	0.00
10192.80	Debitor Mehrwertsteuer	22'599.67	13'052.30	11'464.16	21'011.53
104	Aktive Rechnungsabgrenzungen	115'463.60	137'639.05	138'697.45	116'522.00
1040	Personalaufwand			1'058.40	1'058.40
10400.01	Aktive RA Personalaufwand			1'058.40	1'058.40
1041	Sach- und übriger Betriebsaufwand	2'808.10	711.45	711.45	2'808.10
10410.01	Aktive RA Sach- und übriger Betriebsaufwand	2'808.10	711.45	711.45	2'808.10
1043	Transfers der Erfolgsrechnung	109'647.40	134'432.05	134'432.05	109'647.40
10430.01	Aktive RA Transfers der Erfolgsrechnung	109'647.40	134'432.05	134'432.05	109'647.40
1044	Finanzaufwand / Finanzertrag	3'008.10	2'495.55	2'495.55	3'008.10
10440.01	Aktive RA Finanzertrag	3'008.10	2'495.55	2'495.55	3'008.10
1045	Übriger betrieblicher Ertrag			0.00	0.00
10450.01	Aktive RA übriger betrieblicher Ertrag			0.00	0.00
1046	Aktive Rechnungsabgrenzungen Investitionsrechnung			0.00	0.00
10460.01	Aktive RA Investitions-Rechnung			0.00	0.00
107	Finanzanlagen			340.80	340.80
1070	Aktien und Anteilscheine			340.80	340.80
10700.02	BLS AG, 1'136 Namenaktien à Fr. 00.55 nominal			340.80	340.80
108	Sachanlagen FV			1'470'000.00	1'470'000.00



BILANZ 2023

detailliert

Konto	Bilanzgliederung	Veränderungen		Bestand per 01.01.2023	Bestand per 31.12.2023
		Zuwachs	Abgang		
1084	Gebäude FV				
10840.01	Liegenschaft FV Dorfstrasse 14 (Verkehrswert Schätzung 01.05.2023)			1'470'000.00	1'470'000.00
10840.05	Wohnungen altes Schulhaus (Verkehrswert Schätzung 01.05.2023)			890'000.00	890'000.00
				580'000.00	580'000.00
14	Verwaltungsvermögen				
140	Sachanlagen VV	763'567.80	313'456.70	4'387'537.22	4'837'648.32
1400	Grundstücke VV unüberbaut	741'804.70	290'997.40	3'618'066.17	4'068'873.47
14000.01	Grundstücke VV	0.00		0.00	0.00
1401	Strassen / Verkehrswege				
14010.01	Strassen und Bäche	354'240.12	32'678.85	612'472.55	934'033.82
14010.99	WB Wertberichtigung Strassen und Bäche	354'240.12		697'524.10	1'051'764.22
				-85'051.55	-117'730.40
1402	Wasserbau				
14020.01	Wasserbau	264'206.10	6'288.10	264'206.10	257'918.00
14020.99	WB Wertberichtigung Wasserbau	294'804.35		294'804.35	294'804.35
		-30'598.25	6'288.10	-30'598.25	-36'886.35
1403	Übrige Tiefbauten				
14031.01	Trinkwasserversorgung	339'652.79	9'689.70	339'652.79	628'561.72
14031.99	WB Wertberichtigung Tiefbauten Wasserversorgung	230'536.39		230'536.39	465'806.68
14032.01	Kanalisation mit ARAG	-8'636.65	6'760.85	-8'636.65	-15'397.50
14032.99	WB Wertberichtigungen Tiefbauten Abwasserbeseitigung	126'824.60	63'328.34	126'824.60	190'152.94
		-9'071.55	2'928.85	-9'071.55	-12'000.40
1404	Hochbauten				
14040.01	Liegenschaften gemäss Verzeichnis	1'857'241.43	35'160.00	1'857'241.43	1'798'723.73
14040.99	WB Hochbauten Steuerhaushalt	2'301'087.88	35'160.00	2'301'087.88	2'336'247.88
		-443'846.45	93'677.70	-443'846.45	-537'524.15
1406	Mobilien VV				
14060.01	Mobilien Maschinen Fahrzeuge	15'492.45	46'700.00	15'492.45	53'044.40
14060.99	WB Wertberichtigung Mobilien	60'944.10	46'700.00	60'944.10	107'644.10
		-45'451.65	9'148.05	-45'451.65	-54'599.70
1407	Anlagen im Bau VV				
14070.01	HWS Hochwasserschutz Hermiswilbach	110'456.90	7'105.95	110'456.90	117'562.85
14070.02	Zälgbächli Unterhalt / Renaturierung	0.00		0.00	0.00
14070.03	Anlagen im Bau allg. Haushalt	0.00		0.00	0.00
14071.01	Wasserversorgung im Bau	71'140.30	4'494.50	71'140.30	75'634.80
14072.01	Abwasserentsorgung im Bau	12'204.00	2'259.65	12'204.00	14'463.65
		27'112.60	351.80	27'112.60	27'464.40
1409	Übrige Sachanlagen				
		418'543.95	139'515.00	418'543.95	279'028.95



BILANZ 2023

detailliert

Konto	Bilanzgliederung	Bestand per		Veränderungen		Bestand per
		01.01.2023	31.12.2023	Zuwachs	Abgang	
14099.01	Sammelkonto Verwaltungsvermögen HRM1 31.12.2015	1'395'148.95	1'395'148.95			1'395'148.95
14099.99	WB Sammelkonto VV HRM1 31.12.2015	-976'605.00	-1'116'120.00		139'515.00	-1'116'120.00
142	Immaterielle Anlagen	155'216.40	145'521.40	10'221.10	19'916.10	145'521.40
1427	Immat. Anlagen in Realisierung	39'077.75	40'944.40	1'866.65		40'944.40
14270.01	Immat. Anlagen in Realisierung	39'077.75	40'944.40	1'866.65		40'944.40
14270.02	Fusions-Abklärungen mittleres Gürbetal	0.00	0.00			0.00
14270.03	Schulraumplanung	0.00	0.00			0.00
14271.01	GWP Generelle Wasserversorgungs Planung im Bau	0.00	0.00			0.00
14272.01	GEP Generelle Entwässerungs Planung im Bau	0.00	0.00			0.00
1429	Übrige immaterielle Anlagen	116'138.65	104'577.00	8'354.45	19'916.10	104'577.00
14290.01	Ortsplanung / Raumplanung	14'879.35	23'233.80	8'354.45		23'233.80
14290.02	Schulraumplanung 2016	23'756.35	23'756.35			23'756.35
14290.99	WB Wertberichtigung allgemeiner Haushalt	-23'170.15	-28'704.40		5'534.25	-28'704.40
14291.01	Trinkwasserversorgung Planungen	0.00	0.00			0.00
14291.99	WB Wertberichtigungen Trinkwasserversorgung Planungen	0.00	0.00			0.00
14292.01	Abwasserentsorgung Planungen	143'818.65	143'818.65			143'818.65
14292.99	WB Wertberichtigungen Abwasserentsorgung Planungen	-43'145.55	-57'527.40		14'381.85	-57'527.40
144	Darlehen	545'000.00	545'000.00			545'000.00
1444	Darlehen an öffentlichen Unternehmungen					
14440.01	Beteilig:AVAG+Wohnheim Riggisb	0.00	0.00			0.00
1445	Darlehen an private Unternehmungen	500'000.00	500'000.00			500'000.00
14450.01	Altersheim Immobilien Riggishof AG Darlehen CHF 500'000.00 0.35 % 01.04.2016 bis 31.03.2026	500'000.00	500'000.00			500'000.00
1446	Darlehen an private Organisationen ohne Erwerbszweck	45'000.00	45'000.00			45'000.00
14460.01	Sportverein Kaufdorf Darlehen CHF 45'000.00 zinslos bis 30.04.2035	45'000.00	45'000.00			45'000.00
14460.02	Sportverein Kaufdorf Darlehen CHF 30'000 1 % bis 31.12.2022	0.00	0.00			0.00
145	Beteiligungen, Grundkapitalien	4'501.00	4'501.00			4'501.00
1454	Beteiligungen an öffentlichen Unternehmungen	4'501.00	4'501.00			4'501.00
14540.01	AVAG Thun Aktien-Beteiligung	4'500.00	4'500.00			4'500.00
14540.02	Wohnheim Riggisberg 2 Genossenschafts-Anteilscheine	1.00	1.00			1.00
146	Investitionsbeiträge	64'753.65	73'752.45	11'542.00	2'543.20	73'752.45



BILANZ 2023

detailliert

Konto	Bilanzgliederung	Bestand per 01.01.2023	Veränderungen		Bestand per 31.12.2023
			Zuwachs	Abgang	
1462	Investitionsbeiträge an Gemeinden und Gemeindeverbände	23'539.55	11'542.00	1'169.40	33'912.15
14622.01	Investitionsbeiträge ARAG	24'985.60	11'542.00		36'527.60
14622.99	WB Investitionsbeiträge ARAG	-1'446.05		1'169.40	-2'615.45
1465	Investitionsbeiträge an private Unternehmungen	41'214.10		1'373.80	39'840.30
14650.01	Investitionsbeiträge an Gemeindebetriebe	44'363.00			44'363.00
14650.99	WB Investitionsbeiträge an Gemeindebetriebe	-3'148.90		1'373.80	-4'522.70
2	Passiven	9'330'788.59	6'462'159.35	6'346'639.62	9'446'308.32
20	Fremdkapital	3'716'174.50	5'204'579.01	5'909'734.49	3'011'019.02
200	Laufende Verbindlichkeiten	190'731.58	5'116'617.36	4'885'272.14	422'076.80
2000	Laufende Verbindlichkeiten aus Lieferungen und Leistungen von Dritten	185'588.73	4'338'456.26	4'105'799.84	418'245.15
20000.01	Kreditoren Diverse	0.00			0.00
20000.03	dl Durchlauf Zahlungen PC/Bank	185'318.73	4'127'109.96	3'894'453.54	417'975.15
20000.11	Wasser- + Abwasser-Kreditoren	0.00			0.00
20001.02	AHV/IV/EO/ALV (K)	0.00	100'359.95	100'359.95	0.00
20001.03	Pensionskassenbeiträge (K)	270.00	71'773.85	71'773.85	270.00
20001.04	Unfall-Krankenvers.SUVA+SWICA	0.00	10'455.95	10'455.95	0.00
20001.05	BUV + NBUV + Zusatz Mobilar	0.00	10'542.50	10'542.50	0.00
20001.06	Sachversicherungen (K)	0.00	18'214.05	18'214.05	0.00
20001.07	Familienausgleichskasse (K)	0.00			0.00
2001	Kontokorrente mit Dritten	0.00			0.00
20010.02	NESKO Girokonto Kanton				
2002	Steuern	0.00	51'408.55	51'244.85	163.70
20022.11	Umsatzsteuern Wasserversorgung	0.00	4'601.15	4'583.85	17.30
20022.21	Umsatzsteuern Abwasserentsorg.	0.00	23'054.80	22'928.65	126.15
20022.31	Umsatzsteuern Abfallentsorgung	0.00	10'353.14	10'332.89	20.25
20022.80	Kreditor Mehrwertsteuer	0.00	13'399.46	13'399.46	0.00
2005	Interne Kontokorrente	0.00	726'252.55	726'252.55	0.00
20050.01	Durchlaufkonto nicht zuweisbar	0.00	123'259.70	123'259.70	0.00
20052.08	Quellensteuer-Abrechnungskonto	0.00			0.00
20053.02	dl Durchlauf Zahlungen Löhne	0.00	602'992.85	602'992.85	0.00
2006	Depotgelder und Kautionen	3'942.85		274.90	3'667.95
20060.01	Grabfond Baumann E+W ab 1.8.06	731.05		74.90	656.15



BILANZ 2023

detailliert

Konto	Bilanzgliederung	Bestand per		Veränderungen		Bestand per
		01.01.2023	31.12.2023	Zuwachs	Abgang	
20060.03	Grabfond Burgener Ernst	0.00	0.00			0.00
20060.04	Grabfond Burgener Martha	0.00	0.00			0.00
20060.05	Grabfond Messerli Hanna	3'211.80	3'011.80		200.00	3'011.80
2009	Übrige laufende Verpflichtungen	1'200.00	1'700.00	500.00	1'700.00	0.00
20090.01	Spendengelder Brandfall Streit Neuhusweg 16	1'200.00	1'700.00	500.00	1'700.00	0.00
201	Kurzfristige Finanzverbindlichkeiten	1'000'000.00			1'000'000.00	
2010	Verbindlichkeiten gegenüber Finanzintermediären	1'000'000.00			1'000'000.00	
20101.01	Postfinance Rückzahlung Darlehen	0.00				0.00
20102.01	Valiant KK 20 9.479.026.04	0.00				0.00
20102.02	SLG Sparkonto 16 3.711.347.10	0.00				0.00
20102.03	S + L Gürbetal Rückzahlung Darlehen	0.00				0.00
20102.04	SUVA, Rückzahlung Darlehen	1'000'000.00			1'000'000.00	0.00
204	Passive Rechnungsabgrenzung	22'622.90		73'483.75	16'322.90	79'783.75
2040	Personalaufwand	7'317.15			7'317.15	
20400.01	Passive RA Personalaufwand	7'317.15			7'317.15	0.00
2041	Sach- und übriger Betriebsaufwand	6'696.05		1'032.40	396.05	7'332.40
20410.01	Passive RA Sach- und übriger Betriebsaufwand	6'696.05		1'032.40	396.05	7'332.40
2043	Transfers der Erfolgsrechnung			16'335.00		16'335.00
20430.01	Passive RA Transfers der Erfolgsrechnung	0.00		16'335.00		16'335.00
2044	Finanzaufwand / Finanzertrag	8'609.70		8'991.40	8'609.70	8'991.40
20440.01	Passive RA Finanzaufwand / Finanzertrag	8'609.70		8'991.40	8'609.70	8'991.40
2045	Übriger betrieblicher Ertrag					0.00
20450.01	Passive RA übriger betrieblicher Ertrag	0.00				0.00
2046	Passive Rechnungsabgrenzung Investitionsrechnung			47'124.95		47'124.95
20460.01	Passive RA Investitions-Rechnung	0.00		47'124.95		47'124.95
206	Langfristige Finanzverbindlichkeiten	2'500'000.00				2'500'000.00
2064	Darlehen, Schuldscheine	2'500'000.00				2'500'000.00
20640.01	Valiant 18 9.736.585.08 CHF 500'000 1.11 %, 01.08.2012 - 31.07.2017	0.00				0.00
20640.02	Suva Darlehen Nr. 40002554, CHF 1 Mio. 0.26 %, 31.07.2017 bis 31.07.2023	0.00				0.00



BILANZ 2023

detailliert

Konto	Bilanzgliederung	Bestand per		Veränderungen		Bestand per
		01.01.2023	31.12.2023	Zuwachs	Abgang	
20640.03	Suva Darlehen Nr. 40001439, CHF 500'000.00 0.44 %, 12.01.2015 - 12.01.2020	0.00	0.00			0.00
20640.04	S+L Gürbetal 200.013.923.518 Fr. 200'000 fest zu 1.06 % 01.02.2013 - 31.01.2019	0.00	0.00			0.00
20640.07	S+L Gürbetal 200.013.923.336 CHF 500'000 fest zu 1.1 % 01.08.2012 - 31.07.2017	0.00	0.00			0.00
20640.08	PostFinance: PF.0032247 zu 0.71%, 01.05.2014-01.05.2019	0.00	0.00			0.00
20640.09	PostFinance: PF.004485 zu 0.35 % 01.04.2016 - 01.04.2026	500'000.00	500'000.00			500'000.00
20640.10	Suva Darlehen Nr. 40002862, CHF 1 Mio. 0.86 %, 03.09.2018 bis 01.09.2028	1'000'000.00	1'000'000.00			1'000'000.00
20640.11	PostFinance: PF.005935 zu 0.25 % 27.06.2019 - 28.06.2027	1'000'000.00	1'000'000.00			1'000'000.00
209	Verbindlichkeiten gegenüber Spezialfinanzierungen und Fonds im Fremdkapital	2'820.02	14'477.90	14'477.90	8'139.45	9'158.47
2091	Verbindlichkeiten gegenüber Fonds im FK					
20910.01	Schutzraumsatzabgaben	0.00				0.00
2092	Verbindlichkeiten gegenüber Legaten und Stiftungen ohne eigene Rechtspersönlichkeit im FK	2'820.02	14'477.90	14'477.90	8'139.45	9'158.47
20920.09	Schule Kaufdorf Projektwoche- und Klassenkonti	2'820.02				2'820.02
20920.16	Renaturierungsfond f.Bäche Kfd	0.00				0.00
29	Eigenkapital	5'614'614.09	1'257'580.34	1'257'580.34	436'905.13	6'435'289.30
290	Verpflichtungen (+) bzw. Vorschüsse (-) gegenüber Spezialfinanzierungen	906'335.22	162'735.37	162'735.37	150'113.35	1'069'070.59
2900	Spezialfinanzierungen im EK	906'335.22	162'735.37	162'735.37	150'113.35	1'069'070.59
29000.01	SF Feuerwehr einseitig	9'268.35	2'387.00	2'387.00		11'655.35
29001.11	Wasserversorgung SF RA	389'072.47	28'812.81	28'812.81		417'885.28
29002.21	Abwasserentsorgung SF RA	522'607.58	104'861.90	104'861.90		627'469.48
29003.31	Abfallentsorgung SF RA Bilanzfehlbetrag 2019	-14'613.18	26'673.66	26'673.66		12'060.48
293	Vorfinanzierungen	3'616'483.30	188'085.45	188'085.45	150'113.35	3'654'455.40
2930	Vorfinanzierungen	3'616'483.30	188'085.45	188'085.45	150'113.35	3'654'455.40
29300.01	Liegenschaftlichen Finanzvermögen WE	122'460.10	14'000.00	14'000.00	2'330.00	134'130.10
29300.02	Spezialfinanzierung SF Mehrwertabgaben (Planungsmehrwerte) altrechtlich	805'901.65			26'557.80	779'343.85
29301.11	Wasserversorgung SF Werterhalt	1'038'226.05	89'268.25	89'268.25	8'886.05	1'118'608.25
29302.21	Abwasserentsorgung SF Werterf.	1'649'895.50	84'817.20	84'817.20	112'339.50	1'622'373.20
294	Reserven	107'622.05	162'599.97	162'599.97	270'222.02	270'222.02
2940	Reserven	107'622.05	162'599.97	162'599.97	270'222.02	270'222.02
29400.01	Zusätzliche Abschreibungen	107'622.05	162'599.97	162'599.97		270'222.02



BILANZ 2023

detailliert

Konto	Bilanz Bilanzgliederung	Bestand per 01.01.2023	Veränderungen		Bestand per 31.12.2023
			Zuwachs	Abgang	
296	Neubewertungsreserve Finanzvermögen	102'964.15		9'770.55	93'193.60
2960	Neubewertungsreserve Finanzvermögen	102'964.15		9'770.55	93'193.60
29600.01	Neubewertungsreserve 01.01.2016	29'221.65		9'770.55	19'451.10
29601.01	Schwankungsreserven	73'742.50			73'742.50
299	Bilanzüberschuss/-fehlbetrag	881'209.37	744'159.55	277'021.23	1'348'347.69
2990	Jahresergebnis	277'021.23	467'138.32	277'021.23	467'138.32
29900.01	Jahresergebnis	277'021.23	467'138.32	277'021.23	467'138.32
2999	Kumulierte Ergebnisse der Vorjahre	604'188.14	277'021.23	277'021.23	881'209.37
29990.01	kumulierte Ergebnisse Vorjahre (Eigenkapital)	604'188.14	277'021.23	277'021.23	881'209.37



12.2 ERFOLGSSRECHNUNG 2023

Übersicht

Konto	Erfolgsrechnung Funktionale Gliederung ER	Rechnung 2023		Budget 2023		Rechnung 2022	
		Aufwand	Ertrag	Aufwand	Ertrag	Aufwand	Ertrag
	Total	5'551'632.97	5'551'632.97	4'740'470.00	4'740'470.00	4'542'281.70	4'542'281.70
0	Allgemeine Verwaltung						
	Netto Aufwand	533'846.43	141'672.40	523'250.00	110'700.00	495'950.84	119'142.75
			392'174.03		412'550.00		376'808.09
1	Öffentliche Ordnung und Sicherheit, Verteidigung						
	Netto Aufwand	119'698.85	123'560.20	128'400.00	115'570.00	118'539.20	102'950.65
	Netto Ertrag	3'861.35			12'830.00		15'588.55
2	Bildung						
	Netto Aufwand	1'729'646.84	411'118.55	1'617'910.00	398'900.00	1'491'773.95	418'743.10
			1'318'528.29		1'219'010.00		1'073'030.85
3	Kultur, Sport und Freizeit, Kirche						
	Netto Aufwand	28'351.30	2'144.00	31'300.00	2'200.00	26'150.35	2'144.00
			26'207.30		29'100.00		24'006.35
4	Gesundheit						
	Netto Aufwand	4'442.40	4'442.40	4'300.00	4'300.00	3'287.15	3'287.15
5	Soziale Sicherheit						
	Netto Aufwand	893'820.45	37'756.81	958'900.00	25'000.00	932'824.97	24'567.24
			856'063.64		933'900.00		908'257.73
6	Verkehr und Nachrichtenübermittlung						
	Netto Aufwand	331'557.05	40'970.75	304'530.00	23'200.00	255'387.07	30'521.65
			290'586.30		281'330.00		224'865.42
7	Umwelt und Raumordnung						
	Netto Aufwand	821'050.66	745'635.56	632'680.00	560'610.00	512'227.46	447'328.51
			75'415.10		72'070.00		64'898.95
8	Volkswirtschaft						
	Netto Ertrag	1'353.60	49'064.00	1'100.00	39'700.00	1'383.20	37'476.85
		47'710.40		38'600.00		36'093.65	
9	Finanzen und Steuern						
	Netto Ertrag	1'087'865.39	3'999'710.70	538'100.00	3'464'590.00	704'757.51	3'359'406.95
		2'911'845.31		2'926'490.00		2'654'649.44	



ERFOLGSRECHNUNG 2023

Details

Konto	Erfolgsrechnung Funktionale Gliederung ER	Rechnung 2023		Budget 2023		Rechnung 2022	
		Aufwand	Ertrag	Aufwand	Ertrag	Aufwand	Ertrag
0	Total	5'551'632.97	5'551'632.97	4'740'470.00	4'740'470.00	4'542'281.70	4'542'281.70
	Allgemeine Verwaltung	533'846.43	141'672.40	523'250.00	110'700.00	495'950.84	119'142.75
	Netto Aufwand		392'174.03		412'550.00		376'808.09
01	Legislative und Exekutive	76'051.28	21'480.00	72'500.00	21'400.00	71'800.70	21'480.00
	Netto Aufwand		54'571.28		51'100.00		50'320.70
011	Legislative	10'843.43		11'400.00		10'766.27	
	Netto Aufwand		10'843.43		11'400.00		10'766.27
0110	Legislative	10'843.43		11'400.00		10'766.27	
	Netto Aufwand		10'843.43		11'400.00		10'766.27
	Entschädigung Stimm- + Wahlausschüsse	1'379.00		1'900.00		1'718.55	
	Stimm- und Wahlmaterial aufb.	2'137.08		3'200.00		2'617.72	
	Porti Abstimmungsunterlagen	7'327.35		6'300.00		6'430.00	
	Rechnungsprüfungsorgan						
	Rückerstattung Porti Wahlen						
012	Exekutive	65'207.85	21'480.00	61'100.00	21'400.00	61'034.43	21'480.00
	Netto Aufwand		43'727.85		39'700.00		39'554.43
0120	Exekutive	65'207.85	21'480.00	61'100.00	21'400.00	61'034.43	21'480.00
	Netto Aufwand		43'727.85		39'700.00		39'554.43
	Lohnanteil Gemeinderat	32'600.00		32'600.00		32'600.00	
	Sozialversicherungsbeitr. GR+Kom.	2'297.65		2'200.00		2'214.05	
	Aus- u. Weiterbildung GR+Kommis	2'700.00		1'300.00		876.00	
	Choufdorfer/Drucksachen/Publikationen	2'175.00		1'600.00		1'785.70	
	Porti Infos + Choufdorfer	411.20		400.00		780.80	
	GR+Kommissionen: Sitz., Spesen, Essen	21'253.70		21'000.00		19'928.38	
	Gemeinderatskredit/Repräsent.	3'770.30		2'000.00		2'849.50	
	Verrechneter Aufwand Werke						
	Sitzungsgelder Fusionsabklärungen		12'890.00		12'900.00		12'890.00
	Interne Verrechn. Baukommission		8'590.00		8'500.00		8'590.00
02	Allgemeine Dienste	457'795.15	120'192.40	450'750.00	89'300.00	424'150.14	97'662.75
	Netto Aufwand		337'602.75		361'450.00		326'487.39
022	Allgemeine Dienste	457'795.15	120'192.40	450'750.00	89'300.00	424'150.14	97'662.75
	Netto Aufwand		337'602.75		361'450.00		326'487.39



ERFOLGSRECHNUNG 2023

Details

Konto	Erfolgsrechnung Funktionale Gliederung ER	Rechnung 2023		Budget 2023		Rechnung 2022	
		Aufwand	Ertrag	Aufwand	Ertrag	Aufwand	Ertrag
0220	Allgemeine Dienste	457'795.15	120'192.40	450'750.00	89'300.00	424'150.14	97'662.75
	Netto Aufwand	269'154.85	337'602.75	265'400.00	361'450.00	261'894.65	326'487.39
0220.3010.01	Besoldungen Verwaltungspersonal					-13'310.00	
0220.3010.09	Vergütungen Versicherungen an Besoldungen Verwaltungspersonal					21'015.80	
0220.3050.01	Sozialversicherungsbeiträge	19'022.45		22'300.00		16'086.00	
0220.3052.01	Personalversicherungsbeiträge	16'830.55		16'400.00		4'188.94	
0220.3053.01	Unfall- u. Krankenversicherung	6'182.45		7'100.00		4'570.00	
0220.3090.01	Aus- uWeiterbildung Verwaltung	6'739.50		4'500.00		852.90	
0220.3091.01	Personalwerbung	247.25				5'645.24	
0220.3100.01	Bürom., Drucksachen, Publikat.	4'254.02		5'500.00		488.45	
0220.3110.01	Anschaff. Büromob. und Masch.	3'382.58		1'000.00		4'289.09	
0220.3130.01	Porti, Tel., Bankgebühren div.	3'492.60		3'200.00		12'272.95	
0220.3132.01	Honorare Dritter	13'662.55		20'000.00		35'360.45	
0220.3133.01	Wartungsgebühr EDV-Anlage	34'416.55		35'000.00		2'735.92	
0220.3134.01	Sachversicherung Behörde+Verw.	2'649.55		2'700.00		1'020.00	
0220.3150.01	Unterhalt Mobiliar und Maschinen			1'000.00			
0220.3170.01	Spesenentschädigungen Verw.	1'155.10		1'000.00			
0220.3192.01	Spartageskarten Gemeinde					160.00	
0220.3199.01	Übriger Aufwand+Inkassospesen	322.30		200.00		-0.10	
0220.3300.60	Planmässige Abschreibungen Mobilien			860.00		1'191.20	
0220.3300.90	Planmässige Abschreibungen immaterielle Anlagen	1'191.15		1'190.00		2'589.70	
0220.3611.01	Gebühren, STV inkl. amtl. Bew.	3'951.90		800.00		13'274.40	
0220.3611.02	Service-QST-Gebühren an Kanton	14'086.30		14'800.00		47'271.55	
0220.3611.03	Kontrollmarken Motorfahräder					2'553.00	
0220.3612.01	Entschädigung externe Bauverwaltung	54'500.50		45'200.00			2'876.80
0220.3636.01	Mitgliedschafts u. Jahresbeit.	2'553.00		2'600.00			1'293.65
0220.4210.01	Gebührenerlös für Amtshandlung		4'721.45		3'500.00		730.30
0220.4250.01	Erlöse Drucksachenverkauf		794.90		900.00		
0220.4260.01	Rückersatzung von Dritten		14'529.05		500.00		
0220.4260.02	Verkauf Motorfahrad Vignetten						862.00
0220.4290.01	Spartageskarten Gemeinde						44'200.00
0220.4311.01	Provisionen des Kl. für KIST		847.00		900.00		1'700.00
0220.4612.01	Verrechneter Aufwand Werke		50'600.00		41'500.00		46'000.00
0220.4910.02	Verrechneter Aufwand Liegensch. FV		1'700.00		1'600.00		
0220.4910.03	Verrechneter Aufwand Tagesschule + Schulsekretariat		47'000.00		40'400.00		
1	Öffentliche Ordnung und Sicherheit, Verteidigung	119'698.85	123'560.20	128'400.00	115'570.00	118'539.20	102'950.65
	Netto Aufwand	3'861.35			12'830.00		15'588.55
	Netto Ertrag						
11	Öffentliche Sicherheit	1'100.00	1'100.00	1'100.00	1'100.00	1'079.00	1'079.00
	Netto Aufwand						



ERFOLGSRECHNUNG 2023

Details

Konto	Erfolgsrechnung Funktionale Gliederung ER	Rechnung 2023		Budget 2023		Rechnung 2022	
		Aufwand	Ertrag	Aufwand	Ertrag	Aufwand	Ertrag
111	Polizei	1'100.00	1'100.00	1'100.00	1'100.00	1'079.00	1'079.00
	Netto Aufwand						
1110	Polizei	1'100.00	1'100.00	1'100.00	1'100.00	1'079.00	1'079.00
	Netto Aufwand						
1110.3631.01	Pauschale Interventionskosten						
14	Allgemeines Rechtswesen	25'094.10	55'392.80	16'100.00	34'400.00	25'337.80	32'987.40
	Netto Ertrag	30'298.70		18'300.00		7'649.60	
140	Allgemeines Rechtswesen	25'094.10	55'392.80	16'100.00	34'400.00	25'337.80	32'987.40
	Netto Ertrag	30'298.70		18'300.00		7'649.60	
1400	Allgemeines Rechtswesen	25'094.10	55'392.80	16'100.00	34'400.00	25'337.80	32'987.40
	Netto Ertrag	30'298.70		18'300.00		7'649.60	
1400.3130.01	Aufwand Amts.gebühren EK	1'926.00		2'300.00		3'721.60	
1400.3130.02	Honor.Anwalt+Expert.(Gde+Bau)	14'239.75		8'700.00		16'863.35	
1400.3132.01	Nachführung Vermessungswerk	5'107.45		3'000.00		2'602.85	
1400.3300.90	Ordentliche Abschreibungen	1'670.90					
1400.3910.01	Verrech. Aufwand Baukommission	2'150.00		2'100.00		2'150.00	
1400.4210.01	Ertrag Dienstleistungen EWK + Bussen		4'056.85		5'800.00		7'133.95
1400.4210.02	Ertrag Dienstleist. Bauko		51'335.95		28'600.00		25'853.45
1400.4611.01	Rück. Vermessungswk/Marchsteine						
15	Feuerwehr	67'867.40	67'867.40	85'400.00	81'170.00	69'663.25	69'663.25
	Netto Aufwand		0.00		4'230.00		
150	Feuerwehr	67'867.40	67'867.40	85'400.00	81'170.00	69'663.25	69'663.25
	Netto Aufwand		0.00		4'230.00		
1500	Feuerwehr	67'867.40	67'867.40	85'400.00	81'170.00	69'663.25	69'663.25
	Netto Aufwand		0.00		4'230.00		
1500.3181.01	Abschr. Feuerwehersatzabgaben	632.80		900.00		358.55	
1500.3510.01	Ertragsüberschuss Feuerwehr	2'387.00					
1500.3612.01	Feuerwehr Beitrag Kaufdorf	64'847.60		84'500.00		69'304.70	
1500.4200.01	Feuerwehersatzabgaben		67'837.40		56'900.00		54'563.65
1500.4390.01	Rückerstattungen von Dritten						90.00
1500.4409.01	Verrechnete Zinsen Spezialfinanzierung		30.00		24'270.00		15'009.60
1500.4501.01	Aufwandüberschuss Feuerwehr						
16	Verteidigung	25'637.35	300.00	25'800.00	25'800.00	22'459.15	300.00
	Netto Aufwand		25'337.35				22'159.15



ERFOLGSRECHNUNG 2023

Details

Konto	Erfolgsrechnung Funktionale Gliederung ER	Rechnung 2023		Budget 2023		Rechnung 2022	
		Aufwand	Ertrag	Aufwand	Ertrag	Aufwand	Ertrag
161	Militärische Verteidigung	5'670.00	5'670.00	5'600.00	5'600.00	5'410.00	5'410.00
	Netto Aufwand		5'670.00		5'600.00		5'410.00
1610	Militärische Verteidigung	5'670.00	5'670.00	5'600.00	5'600.00	5'410.00	5'410.00
	Netto Aufwand		5'670.00		5'600.00		5'410.00
1610.3612.01	Schiessen Mitbenützung Ri.berg	5'670.00	5'670.00	5'600.00	5'600.00	5'410.00	5'410.00
162	Zivile Verteidigung	19'967.35	300.00	20'200.00	20'200.00	17'049.15	300.00
	Netto Aufwand		19'667.35		20'200.00		16'749.15
1620	Zivilschutz	1'373.80	300.00	1'400.00	1'400.00	1'373.80	300.00
	Netto Aufwand		1'073.80		1'400.00		1'073.80
1620.3144.01	Unterhalt Zivilschutzanlagen und -einrichtungen	1'373.80	300.00	1'400.00	1'400.00	1'373.80	300.00
1620.3660.50	Abschreibungen Investitionsbeiträge Gemeindebetriebe	1'373.80	300.00	300.00	300.00	1'373.80	1'073.80
1620.4611.01	Kantbeitrag ZS-Anlagen Aus+Füh	1'373.80	300.00	1'100.00	1'100.00	1'373.80	300.00
1626	Regionale Zivilschutzorganisation	16'891.80	16'891.80	16'800.00	16'800.00	14'266.70	14'266.70
	Netto Aufwand		16'891.80		16'800.00		14'266.70
1626.3632.01	Reg. Ausbildungszentrum Köniz	2'222.70	16'891.80	3'300.00	16'800.00	1'923.20	14'266.70
1626.3632.02	Beitrag an Kompetenzzentrum ZUG	14'669.10	16'891.80	13'500.00	16'800.00	12'343.50	14'266.70
1627	Regionaler Führungsstab	1'701.75	1'701.75	2'000.00	2'000.00	1'408.65	1'408.65
	Netto Aufwand		1'701.75		2'000.00		1'408.65
1627.3632.01	Beitrag RFO Gürbetal	1'701.75	1'701.75	2'000.00	2'000.00	1'408.65	1'408.65
2	Bildung	1'729'646.84	411'118.55	1'617'910.00	398'900.00	1'491'773.95	418'743.10
	Netto Aufwand		1'318'528.29		1'219'010.00		1'073'030.85
21	Obligatorische Schule	1'729'646.84	411'118.55	1'617'910.00	398'900.00	1'491'773.95	418'743.10
	Netto Aufwand		1'318'528.29		1'219'010.00		1'073'030.85
211	Eingangsstufe	86'427.75	9'910.15	83'200.00	8'400.00	103'852.25	3'781.75
	Netto Aufwand		76'517.60		74'800.00		100'070.50
2110	Kindergarten	86'427.75	9'910.15	83'200.00	8'400.00	103'852.25	3'781.75
	Netto Aufwand		76'517.60		74'800.00		100'070.50
2110.3611.01	LA Lehrerbildung KG 5+6jäh	86'427.75	9'910.15	83'200.00	8'400.00	103'852.25	3'781.75
2110.4612.01	KG-Schulgeld Nachbargemeinden	86'427.75	9'910.15	83'200.00	8'400.00	103'852.25	3'781.75
212	Primarstufe	332'169.85	28'850.70	343'480.00	28'600.00	336'582.80	23'961.90
	Netto Aufwand		303'319.15		314'880.00		312'620.90



ERFOLGSRECHNUNG 2023

Details

Konto	Erfolgsrechnung Funktionale Gliederung ER	Rechnung 2023		Budget 2023		Rechnung 2022	
		Aufwand	Ertrag	Aufwand	Ertrag	Aufwand	Ertrag
2120	Primarstufe	332'169.85	28'850.70	343'480.00	28'600.00	336'582.80	23'961.90
2120.3020.02	Netto Aufwand		303'319.15		314'880.00		312'620.90
2120.3050.01	Stütz- und Nachhilfeunterricht	3'654.10		4'800.00		3'210.50	
2120.3052.01	Sozialversicherungsbeiträge	261.80					
2120.3053.01	Personalversicherungsbeiträge						
2120.3170.01	Unfall- und Krankenversicherung	71.30				62.55	
2120.3170.01	Transport Kleinklassenschüler						
2120.3300.60	Planmässige Abschreibungen Mobilien			2'160.00		-0.05	
2120.3611.01	LA Lehrerbildung 1-6 Kl. Prim	233'005.50		232'620.00		231'301.25	
2120.3612.01	Schulgeld auswärtige Primarschule						
2120.3612.02	Klassen für besondere Förderung + Spezialunterricht, Schulgeld	92'433.85		100'400.00		99'466.05	
2120.3612.03	IBEM Region Gürbetal-Längenberg, Entschädigung Kommission und Schulsekretariat sowie Anschaffungen	2'743.30		3'500.00		2'542.50	
2120.4612.01	Prim. Schulgelder Nachbargemeinden		28'850.70		28'600.00		23'961.90
213	Oberstufe	570'974.80	185'509.00	422'330.00	106'500.00	378'704.45	214'452.85
	Netto Aufwand		385'465.80		315'830.00		164'251.60
2130	Sekundarstufe I	570'974.80	185'509.00	422'330.00	106'500.00	378'704.45	214'452.85
2130.3170.01	Netto Aufwand		385'465.80		315'830.00		164'251.60
2130.3611.01	Transportkostenbeiträge	1'989.30		800.00		759.80	
2130.3612.01	LA Lehrerbildung 7-9 in K+B					-8'812.15	
2130.3612.01	Schulgeld an Real Toffen + Sek. Belp + GU9	568'985.50		421'530.00		386'756.80	
2130.4611.01	Rückerst. Lehrerbildung 7-9		185'509.00		106'500.00		214'452.85
214	Musikschulen	70'106.75	70'106.75	90'000.00	90'000.00	58'043.80	58'043.80
	Netto Aufwand						
2140	Musikschulen	70'106.75	70'106.75	90'000.00	90'000.00	58'043.80	58'043.80
2140.3612.01	Netto Aufwand						
	Schulgeld Musikschulen	70'106.75		90'000.00		58'043.80	
217	Schulliegenschaften	349'055.59	29'444.60	339'870.00	32'800.00	313'640.52	31'940.20
	Netto Aufwand		319'610.99		307'070.00		281'700.32
2170	Schulliegenschaften	349'055.59	29'444.60	339'870.00	32'800.00	313'640.52	31'940.20
2170.3010.01	Netto Aufwand		319'610.99		307'070.00		281'700.32
2170.3050.01	Löhne Schul-Hauswartung	127'858.40		125'800.00		125'830.05	
2170.3052.01	Sozialversicherungsbeiträge	9'606.20		10'500.00		10'072.15	
2170.3053.01	Personalversicherungsbeiträge	9'243.10		9'500.00		9'099.75	
2170.3090.01	Unfall- u. Krankenversicherung	2'920.15		3'300.00		1'723.25	
2170.3101.01	Aus- und Weiterbildung Hauswart	210.00		200.00		80.00	
	Reinigung+Service+Kleinunterrt	22'315.04		24'600.00		19'747.95	



ERFOLGSRECHNUNG 2023

Details

Konto	Erfolgsrechnung Funktionale Gliederung ER	Rechnung 2023		Budget 2023		Rechnung 2022	
		Aufwand	Ertrag	Aufwand	Ertrag	Aufwand	Ertrag
2170.3120.01	Energie+Heizung+Wasser/Abwasser	51'488.55		52'000.00		40'273.85	
2170.3134.01	Sach+Personenprämien Schule	10'437.75		9'600.00		9'659.97	
2170.3144.01	Unterhalt+Erneuerungen -arbeit	18'923.20		9'000.00		2'506.70	
2170.3300.40	Planmässige Abschreibungen Schulliegenschaft	93'677.70		92'990.00		92'271.30	
2170.3300.90	Planmässige Abschreibungen immaterielle Anlagen	2'375.50		2'380.00		2'375.55	
2170.3320.90	Planmässige Abschreibungen Schulraumplanung						
2170.4240.01	Vermietung Saal/Turnhalle usw		4'007.00		6'800.00		5'570.00
2170.4240.02	Mietzins Feuerwehrmagazin		7'900.00		7'900.00		7'900.00
2170.4260.01	Rückstellungen von Dritten		62.95		600.00		995.55
2170.4893.01	Entnahme Mehrwertabschöpfung Anteil Schulraumerweiterung		17'474.65		17'500.00		17'474.65
218	Tagesbetreuung	187'914.10	148'754.10	187'400.00	222'600.00	166'098.74	140'004.80
	Netto Aufwand		39'160.00				26'093.94
	Netto Ertrag						
2180	Tagesbetreuung	187'914.10	148'754.10	187'400.00	222'600.00	166'098.74	140'004.80
	Netto Aufwand		39'160.00				26'093.94
	Netto Ertrag						
2180.3010.01	Löhne Tagesschule Kaufdorf	129'821.75		35'200.00		118'992.70	
2180.3050.01	Sozialversicherungsbeiträge Tagesschule Kaufdorf	10'717.95		141'000.00		9'521.50	
2180.3052.01	Personalversicherungsbeiträge	6'946.10		11'600.00		3'816.90	
2180.3053.01	Unfall- u. Krankenversicherung Tagesschule Kaufdorf	3'943.55		3'700.00		1'873.79	
2180.3090.01	Aus- und Weiterbildung TSA-Personal	2'603.95		3'100.00		1'440.00	
2180.3104.02	Material + Anschaffungen TSA	2'430.95		3'000.00		2'557.15	
2180.3105.01	Lebensmitteleinkauf für Externe Tagesschule Kaufdorf			2'500.00			
2180.3105.02	Lebensmitteleinkauf für Interne Tagesschule Kaufdorf	15'429.85		11'900.00		12'876.70	
2180.3636.01	Verein Berner Tagesschulen vbt Mitgliederbeitrag	120.00		100.00		120.00	
2180.3910.01	Verrechner Aufwand Verwaltung	15'900.00		10'500.00		14'900.00	
2180.4230.01	Betreuungsbeiträge der Eltern		105'697.05		122'100.00		115'177.80
2180.4230.02	Mahlzeitenbeiträge TSA		32'248.50				
2180.4260.01	Rückstellungen von Dritten						
2180.4611.01	Kantonsbeitrag Tagesschule Kaufdorf		10'808.55		100'500.00		24'827.00
219	Obligatorische Schule	132'998.00	8'650.00	151'630.00	151'630.00	134'851.39	4'601.60
	Netto Aufwand		124'348.00				130'249.79
2190	Schulleitung und Schulverwaltung	121'102.95	7'690.00	137'930.00	137'930.00	127'512.84	4'601.60
	Netto Aufwand		113'412.95				122'911.24
2190.3010.01	Lohn Schulsekretariat	3'161.85		1'300.00		307.95	
2190.3020.01	Stellvertretungen während Lager z.L. Gemeinde						
2190.3050.01	Sozialversicherungsbeiträge Schulsekretariat	224.40					
2190.3052.01	Personalversicherungsbeiträge	10.65					



ERFOLGSRECHNUNG 2023

Details

Konto	Erfolgsrechnung Funktionale Gliederung ER	Rechnung 2023		Budget 2023		Rechnung 2022	
		Aufwand	Ertrag	Aufwand	Ertrag	Aufwand	Ertrag
2190.3053.01	Unfall- und Krankenversicherung	-320.20				-41.69	
2190.3090.01	Weiterbildung Lehrerschaft+Leitung	3'240.00		4'800.00		3'265.70	
2190.3103.01	Schulbibliothek Buchanschaffu.	1'999.70		2'000.00		1'866.45	
2190.3104.01	Schulmaterial + Lehrmittel	43'710.50		47'400.00		46'838.79	
2190.3110.01	Mobiliar Anschaffungen und Unterhalt	10'030.05		8'600.00		13'003.95	
2190.3110.02	IT Schule / TS Dienstleistungen + Lizenzen	7'037.45		5'800.00		5'443.35	
2190.3110.03	IT Schule Unterhalt	1'695.35		3'000.00		519.50	
2190.3130.01	Telefon/TV/ Internet/Administration Schule	2'542.20		3'800.00		2'810.34	
2190.3170.01	Sitzungsgeld + Spesen Bildungskommission	7'560.00		7'600.00		7'560.00	
2190.3171.01	Schulreisen	4'104.95		7'000.00		10'080.35	
2190.3199.01	Biko in eigener Kompetenz	528.00		700.00		280.00	
2190.3300.60	Planmässige Abschreibungen Mobilien Schule	4'478.05		16'030.00		4'478.15	
2190.3910.02	Verrechner Aufwand Schulsekretariat in Verwaltung	31'100.00		29'900.00		31'100.00	
2190.4250.01	Erlös Materialverkauf+Diverses		7'690.00				4'301.60
2190.4260.01	Rückstellungen Schule Kaufdorf						300.00
2196	Elternarbeit	2'165.05	960.00	1'500.00	1'500.00	938.55	938.55
2196.3199.01	Netto Aufwand		1'205.05				
2196.4260.01	Elternrat	2'165.05	960.00	1'500.00		938.55	
	Rückstellungen Elternrat						
2197	Schulsozialdienst	9'730.00	9'730.00	12'200.00	12'200.00	6'400.00	6'400.00
2197.3132.01	Netto Aufwand		9'730.00				
	Honorar Schulsozialarbeit	9'730.00		12'200.00		6'400.00	
3	Kultur, Sport und Freizeit, Kirche	28'351.30	2'144.00	31'300.00	2'200.00	26'150.35	2'144.00
	Netto Aufwand		26'207.30				24'006.35
32	Kultur, übrige	24'236.60	24'236.60	27'300.00	27'300.00	22'140.65	22'140.65
	Netto Aufwand						
329	Kultur	24'236.60	24'236.60	27'300.00	27'300.00	22'140.65	22'140.65
	Netto Aufwand						
3290	Übrige Kultur	24'236.60	24'236.60	27'300.00	27'300.00	22'140.65	22'140.65
3290.3101.01	Netto Aufwand						
3290.3101.02	Div. Beiträge+Jungbürgerfeier	432.35		500.00		763.05	
3290.3614.01	Fahnen / Flaggen						
3290.3614.01	Beitr.RKK Kulturkonferenz Bern	19'804.25		20'800.00		19'343.75	
3290.3635.01	Beitrag 1. August-Feier	2'000.00		2'000.00		2'033.85	
3290.3635.02	Beitrag regionale + kommunale Kulturinstitutionen + -anlässe	2'000.00		2'000.00			
3290.3635.03	Beiträge an Festivitäten	2'000.00		2'000.00			



ERFOLGSRECHNUNG 2023

Details

Konto	Erfolgsrechnung Funktionale Gliederung ER	Rechnung 2023		Budget 2023		Rechnung 2022	
		Aufwand	Ertrag	Aufwand	Ertrag	Aufwand	Ertrag
33	Medien Netto Ertrag	2'144.00	2'144.00	2'200.00	2'200.00	2'144.00	2'144.00
332	Massenmedien Netto Ertrag	2'144.00	2'144.00	2'200.00	2'200.00	2'144.00	2'144.00
3320	Massenmedien Netto Ertrag	2'144.00	2'144.00	2'200.00	2'200.00	2'144.00	2'144.00
3320.4312.01	Rückverg.Amtsanzeigerverband						
34	Sport und Freizeit Netto Aufwand	4'114.70	4'114.70	4'000.00	4'000.00	4'009.70	4'009.70
341	Sport Netto Aufwand	3'900.10	3'900.10	4'000.00	4'000.00	3'795.10	3'795.10
3410	Sport Netto Aufwand	3'900.10	3'900.10	4'000.00	4'000.00	3'795.10	3'795.10
3410.3635.01	Unterhaltsbeitrag Sportplatz + öffentl. WC	2'805.10	2'805.10	2'800.00	2'800.00	2'805.10	2'805.10
3410.3635.02	Sportförderungsbeitrag an Dorfvereine für Jugendliche	1'095.00	1'095.00	1'200.00	1'200.00	990.00	990.00
342	Freizeit Netto Aufwand	214.60	214.60			214.60	214.60
3420	Freizeit Netto Aufwand	214.60	214.60			214.60	214.60
3420.3635.01	Beitrag Berner Wanderwege	214.60	214.60			214.60	214.60
4	Gesundheit Netto Aufwand	4'442.40	4'442.40	4'300.00	4'300.00	3'287.15	3'287.15
43	Gesundheit Netto Aufwand	4'442.40	4'442.40	4'300.00	4'300.00	3'287.15	3'287.15
433	Schulgesundheitsdienst Netto Aufwand	4'442.40	4'442.40	4'300.00	4'300.00	3'287.15	3'287.15
4330	Schulgesundheitsdienst Netto Aufwand	1'172.40	1'172.40	2'000.00	2'000.00	893.95	893.95
4330.3010.01	Entschädigung Kopflausfachpersonen	406.80	406.80	800.00	800.00	487.95	487.95
4330.3050.01	Sozialversicherungsbeiträge	25.35	25.35			23.40	23.40
4330.3052.01	Personalversicherungsbeiträge	13.85	13.85				



ERFOLGSRECHNUNG 2023

Details

Konto	Erfolgsrechnung Funktionale Gliederung ER	Rechnung 2023		Budget 2023		Rechnung 2022	
		Aufwand	Ertrag	Aufwand	Ertrag	Aufwand	Ertrag
4330.3053.01	Unfall- und Krankenversicherungsbeiträge	11.40				12.60	
4330.3106.01	Verbrauchsmaterial Kopflaufachpersonal	715.00		200.00		370.00	
4330.3136.01	Schularzt			1'000.00			
4331	Schulzahnpflege	3'270.00	3'270.00	2'300.00	2'300.00	2'393.20	2'393.20
4331.3136.01	Netto Aufwand Schulzahnpflege Aufklärungs- + Untersuchungskosten	3'270.00		2'300.00		2'393.20	
5	Soziale Sicherheit	893'820.45	37'756.81	958'900.00	25'000.00	932'824.97	24'567.24
53	Netto Aufwand		856'063.64		933'900.00		908'257.73
53	Alter + Hinterlassene	274'065.55	4'536.00	286'000.00	286'000.00	277'797.75	277'797.75
531	Netto Aufwand		269'529.55				
531	Alters- und Hinterlassenenversicherung AHV	18'636.00	18'636.00	17'000.00	17'000.00	17'978.25	17'978.25
5310	Netto Aufwand						
5310.3612.01	AHV-Zweigstelle Kaufdorf in Belp	18'636.00	18'636.00	17'000.00	17'000.00	17'978.25	17'978.25
532	Ergänzungsleistungen AHV/IV	250'397.00	250'397.00	263'700.00	263'700.00	250'203.00	250'203.00
5320	Netto Aufwand						
5320.3631.60	EL-Beitrag an den Kanton	250'397.00	250'397.00	263'700.00	263'700.00	250'203.00	250'203.00
535	Leistungen an das Alter	5'032.55	4'536.00	5'300.00	5'300.00	9'616.50	9'616.50
5350	Netto Aufwand		496.55				
5350.3134.01	Fahrdienst Kaskoversicherung	170.80		100.00		4'536.00	4'536.00
5350.3171.01	Beitrag Ausflug SeniorInnen	3'167.50		3'000.00		2'934.50	
5350.3635.01	Koordinationsstelle für das Alter Region Ganttrich Beitrag	1'694.25		2'200.00		2'146.00	
5350.4260.01	Fahrdienst Kaskoversicherung Beiträge Anschlussgemeinden		4'536.00				
54	Familie und Jugend	60'283.05	33'220.81	54'200.00	25'000.00	51'189.65	24'567.24
541	Netto Aufwand		27'062.24		29'200.00		26'622.41
541	Familienzulagen	4'450.00	4'450.00	5'500.00	5'500.00	5'168.00	5'168.00
5410	Netto Aufwand						



ERFOLGSRECHNUNG 2023

Details

Konto	Erfolgsrechnung Funktionale Gliederung ER	Rechnung 2023		Budget 2023		Rechnung 2022	
		Aufwand	Ertrag	Aufwand	Ertrag	Aufwand	Ertrag
5410	Familienzulagen	4'450.00	4'450.00	5'500.00	5'500.00	5'168.00	5'168.00
5410.3631.60	Netto Aufwand FaZu Kinderzulagen LA	4'450.00		5'500.00		5'168.00	
544	Jugendschutz	12'845.65	12'845.65	10'600.00	10'600.00	14'238.90	14'238.90
	Netto Aufwand						
5440	Jugendschutz allgemein	12'845.65	12'845.65	10'600.00	10'600.00	14'238.90	14'238.90
5440.3636.01	Elternbriefe Pro Juventute	12'845.65		10'600.00		14'238.90	
5444	Offene Kinder- und Jugendarbeit	42'987.40	33'220.81	38'100.00	25'000.00	31'782.75	24'567.24
5444.3632.01	Netto Aufwand Jugendarb. Gürbetal-Längenberg	42'987.40	9'766.59	38'100.00	13'100.00	31'782.75	7'215.51
545	Leistungen an Familien	40'987.40	33'220.81	35'000.00	25'000.00	28'882.75	24'567.24
	Netto Aufwand						
5451	Kinderkrippen und Kinderhorte	40'987.40	33'220.81	35'000.00	25'000.00	28'882.75	24'567.24
5451.3635.01	Netto Aufwand Kinder Betreuungsgutscheine	40'987.40	7'766.59	35'000.00	10'000.00	28'882.75	4'315.51
5451.4621.01	Lastenausgleich Kinder Betreuungsgutscheine		33'220.81		25'000.00		24'567.24
5458	Tageselternverein	2'000.00	2'000.00	3'100.00	3'100.00	2'900.00	2'900.00
5458.3612.01	Netto Aufwand						
5458.3635.01	Tageseltern, Krippe Belp Kinder-Betreuungsgutscheine Entschädigung Verwaltung	2'000.00		3'100.00		2'900.00	
57	Sozialhilfe und Asylwesen	559'471.85	559'471.85	618'700.00	618'700.00	603'837.57	603'837.57
	Netto Aufwand						
579	Sozialhilfe	559'471.85	559'471.85	618'700.00	618'700.00	603'837.57	603'837.57
	Netto Aufwand						
5790	Sozialhilfe	420.00	420.00	400.00	400.00	420.00	420.00
5790.3636.01	Netto Aufwand Mitgliederbeiträge	420.00		400.00		420.00	
5796	Regionaler Sozialdienst	15'454.75	15'454.75	5'700.00	5'700.00	10'278.70	10'278.70
5796.3612.01	Netto Aufwand Betriebsbeitr. RSB Belp	15'454.75		5'700.00		10'278.70	
5799	Lastenausgleich Soziales	543'597.10		612'600.00		593'138.87	



ERFOLGSRECHNUNG 2023

Details

Konto	Erfolgsrechnung Funktionale Gliederung ER	Rechnung 2023		Budget 2023		Rechnung 2022	
		Aufwand	Ertrag	Aufwand	Ertrag	Aufwand	Ertrag
5799.3611.60	Netto Aufwand LA Beitrag an Kanton Sozialhilfe	543'597.10	543'597.10	612'600.00	612'600.00	593'138.87	593'138.87
59	Hilfsaktionen Sozialhilfe						
592	Hilfsaktionen im Inland						
5920	Hilfsaktionen im Inland						
5920.3636.01	Spenden soz+alg.Organisationen	331'557.05	40'970.75 290'586.30	304'530.00	23'200.00 281'330.00	255'387.07	30'521.65 224'865.42
6	Verkehr und Nachrichtenübermittlung						
	Netto Aufwand						
61	Strassenverkehr	199'477.05	40'970.75 158'506.30	165'130.00	23'200.00 141'930.00	133'424.02	30'521.65 102'902.37
	Netto Aufwand						
615	Gemeindestrassen	199'477.05	40'970.75 158'506.30	165'130.00	23'200.00 141'930.00	133'424.02	30'521.65 102'902.37
	Netto Aufwand						
6150	Gemeindestrassen	199'477.05	40'970.75 158'506.30	165'130.00	23'200.00 141'930.00	133'424.02	30'521.65 102'902.37
	Netto Aufwand						
6150.3010.01	Besoldungen Wegmeister u. Stv	91'924.55		58'400.00		56'589.40	
6150.3050.01	Sozialversicherungsbeiträge	7'048.15		4'900.00		4'246.60	
6150.3052.01	Personalversicherungsbeiträge	3'924.70		3'300.00		3'222.00	
6150.3053.01	Unfall- u. Krankenversicherung	3'008.20		3'100.00		1'390.36	
6150.3120.01	Strassenbeleuchtung Energie + Unterhalt	3'835.50		4'200.00		3'766.05	
6150.3130.01	Drucksachen/Publikationen/Tel.	300.00		300.00		300.00	
6150.3132.01	Honorare Dritter	1'696.30					
6150.3134.01	Sach- u. Fahrzeugversicherung	2'227.45		2'300.00		2'332.16	
6150.3141.01	Unterhalt Strassen	15'845.55		25'000.00		19'137.20	
6150.3151.01	Masch.+Geräte+Fahrzeug/Steuern	25'877.80		11'000.00		13'206.40	
6150.3300.10	Planmässige Abschreibungen Strassen	32'678.85		38'230.00		22'793.85	
6150.3300.60	Planmässige Abschreibungen Mobilien	4'670.00		8'000.00			
6150.3910.01	Interne Verrechnung BWK	6'440.00		6'400.00		6'440.00	
6150.4309.01	Rückstellungen von Dritten		2'287.75		900.00		1'651.50
6150.4612.01	Winterdienst Rückstellungen		5'535.00		2'400.00		4'885.00
6150.4612.02	Verrechneter Aufwand Werke		24'000.00		19'900.00		20'500.00
6150.4631.01	Beiträge des Kantons		64.85				3'485.15
6150.4893.01	Entnahme aus Vorfinanzierung Mehrwertabschöpfung		9'083.15				
62	Öffentlicher Verkehr	132'080.00	132'080.00	139'400.00	139'400.00	121'963.05	121'963.05
	Netto Aufwand						



ERFOLGSRECHNUNG 2023

Details

Konto	Erfolgsrechnung Funktionale Gliederung ER	Rechnung 2023		Budget 2023		Rechnung 2022	
		Aufwand	Ertrag	Aufwand	Ertrag	Aufwand	Ertrag
629	Öffentlicher Verkehr Netto Aufwand	132'080.00	132'080.00	139'400.00	139'400.00	121'963.05	121'963.05
6291	Gemeindeanteil Öffentlicher Verkehr Netto Aufwand	132'080.00	132'080.00	139'400.00	139'400.00	121'963.05	121'963.05
6291.3631.60	LA Beiträge Regionalverkehr	132'080.00		139'400.00		121'868.00	
6291.3634.01	Moonliner M5a					95.05	
7	Umwelt und Raumordnung Netto Aufwand	821'050.66	745'635.56 75'415.10	632'680.00	560'610.00 72'070.00	512'227.46	447'328.51 64'898.95
71	Wasserversorgung	197'037.55	197'037.55	132'600.00	132'600.00	106'165.17	106'165.17
710	Wasserversorgung	197'037.55	197'037.55	132'600.00	132'600.00	106'165.17	106'165.17
7101	Wasserversorgung [Gemeindebetrieb]	197'037.55	197'037.55	132'600.00	132'600.00	106'165.17	106'165.17
7101.3120.01	Energie Reservoir-Messstelle	616.75		800.00		744.00	
7101.3130.01	Porti, Tel, div. Gebühren	234.00		300.00		421.20	
7101.3130.02	Leitungskataster Wasser, Nachführung	1'728.20		1'900.00		1'094.25	
7101.3134.01	Sachversicher. Wasserversorgung	1'719.40		1'700.00		1'698.72	
7101.3143.01	Unterrh. u. Repara. der Anlagen	14'978.49		14'400.00		20'919.63	
7101.3143.02	Unterhalt Feuerwehler			1'000.00			
7101.3143.03	Einbau Wasseruhren	4'330.95		7'000.00		9'010.60	
7101.3151.01	Quali-Prüfungen +übrig.Unterrh.	939.00		1'800.00		1'780.00	
7101.3300.31	Abschreib. Wasserversorgung SF	6'760.85		12'500.00		3'782.75	
7101.3510.11	Einlage Werterhalt (SF WE)			17'000.00		26'462.70	
7101.3510.51	Einlage WE Wasser Anschlussgebühren	89'268.25		30'000.00		1'707.30	
7101.3612.01	Interne Verrechnung Bauko + Verwaltung	38'970.00		33'000.00		34'470.00	
7101.3632.01	Wasserverbund Toffen+Kaudorf	8'678.85		10'800.00		4'074.02	
7101.4240.01	Wasser Verbrauchsgebühr		57'598.65		51'500.00		51'656.76
7101.4240.02	Wasser Grundgebühr		27'668.75		26'800.00		26'863.30
7101.4240.03	Miete Wasserzähler		8'336.60		8'000.00		8'043.80
7101.4240.51	Anschlussgebühren Wasser		89'268.25		30'000.00		1'707.30
7101.4260.01	Rückstellungen von Dritten Wasserversorgung		1'559.25		3'800.00		361.20
7101.4409.01	Verrechner Aktivzins Wasser		3'720.00		12'500.00		4'340.00
7101.4510.02	Entnahme Werterhalt (SF WE)		8'886.05				3'782.75
7101.9010.01	Ertragsüberschuss Wasserversorgung	28'812.81		400.00			9'410.06
7101.9011.01	Aufwandüberschuss Wasserversorgung						
72	Abwasserentsorgung	416'164.80	416'164.80	311'110.00	311'110.00	246'323.38	246'323.38



ERFOLGSRECHNUNG 2023

Details

Konto	Erfolgsrechnung Funktionale Gliederung ER	Rechnung 2023		Budget 2023		Rechnung 2022	
		Aufwand	Ertrag	Aufwand	Ertrag	Aufwand	Ertrag
720	Abwasserentsorgung	416'164.80	416'164.80	311'110.00	311'110.00	246'323.38	246'323.38
7201	Abwasserentsorgung [Gemeindebetrieb]	416'164.80	416'164.80	311'110.00	311'110.00	246'323.38	246'323.38
7201.3130.01	Porti, Teil, div. Gebü., Honor.	350.95		400.00		187.20	
7201.3130.02	Leitungskataster Abwasser, Nachführung	843.00		1'700.00		952.00	
7201.3143.01	Unterhalt u. Repa. der Anlagen	13'060.50		42'000.00		9'766.35	
7201.3143.02	ZPA - Zustandserfassung privater Abwasserleitungen	93'859.40		60'000.00		4'400.00	
7201.3300.31	Abschreibungen Kanalisation SF	2'928.85		7'830.00		2'126.60	
7201.3300.90	Abschreibungen immaterielle Anlagen Kanalisation SF	14'381.85		14'380.00		14'381.85	
7201.3510.11	Einlage Werterhalt (SF WE)	17'882.35		64'700.00		81'392.10	
7201.3510.51	Einlage WE Anschl.gebühren Abwasser	64'809.65		18'000.00		1'299.90	
7201.3612.01	Interne Verrechnung Verwaltung + Bauko	27'770.00		26'900.00		28'070.00	
7201.3632.01	ARAG, Betriebsbeitrag+AbwFond	74'246.95		62'100.00		81'368.35	
7201.3660.20	Abschreibungen Investitionsbeiträge	1'169.40		2'800.00		784.65	
7201.4240.01	Abwasser Verbrauchsgebühren	142'553.40				126'900.00	131'078.03
7201.4240.02	Abwasser Grundgebühren	89'314.70				73'000.00	87'364.90
7201.4240.03	Miete Abwasserzähler	2'732.75				2'700.00	2'737.45
7201.4240.51	Anschlussgebühren Abwasser	64'809.65				18'000.00	1'299.90
7201.4409.01	Verrechnete Aktivzinsen Abwas.	6'540.00				5'500.00	6'550.00
7201.4510.01	Entnahme Werterhalt (SF WE)	110'214.30				85'010.00	17'293.10
7201.9010.01	Ertragsüberschuss Abwasserentsorgung	104'861.90		10'300.00		21'594.38	
73	Abfall	131'345.21	131'345.21	115'600.00	115'600.00	94'423.96	94'423.96
730	Abfall	131'345.21	131'345.21	115'600.00	115'600.00	94'423.96	94'423.96
7301	Abfall [Gemeindebetrieb]	131'345.21	131'345.21	115'600.00	115'600.00	94'423.96	94'423.96
7301.3102.01	Druck Gebührenkleber+Porti/Pub	1'180.00		2'200.00		1'819.50	
7301.3130.01	Provisionen Verkaufsstellen	2'206.70		2'200.00		2'008.95	
7301.3132.01	Transportkosten Abfall /Müller	32'026.60		29'400.00		30'570.90	
7301.3132.02	AVAG Deponiegebühren Abfall	14'957.85		15'900.00		14'047.20	
7301.3132.03	Spez.Entsorg.Glas/O/ Blech/Pap	5'831.65		1'200.00		1'264.00	
7301.3132.04	Grünabfuhr	27'546.15		30'100.00		29'266.55	
7301.3409.01	Verrechner Zins Kehricht	50.00		10.00		50.00	
7301.3612.01	Interne Verrechnung Verwaltung + Bauko	20'750.00		14'500.00		15'050.00	
7301.3632.01	Beitrag regio.Kadastrsammlst.	122.60		500.00		329.70	
7301.4240.01	Kehricht Grundgebühr	75'941.35				61'600.00	41'794.36
7301.4240.02	Kehricht Vignetten	31'358.46				30'500.00	28'391.25
7301.4240.11	Grünabfuhr Einzelvignetten	4'602.60				3'400.00	4'556.10
7301.4240.12	Grünabfuhr Jahresvignetten	19'442.80				20'100.00	19'682.25
7301.4409.01	Verrechner Zins Kehricht						



ERFOLGSRECHNUNG 2023

Details

Konto	Erfolgsrechnung Funktionale Gliederung ER	Rechnung 2023		Budget 2023		Rechnung 2022	
		Aufwand	Ertrag	Aufwand	Ertrag	Aufwand	Ertrag
7301.9010.01 7301.9011.01	Ertragsüberschuss Abfallentsorgung Aufwandüberschuss Abfallentsorgung	26'673.66		19'590.00		17.16	
74	Verbauungen Netto Aufwand	44'916.65	44'916.65	41'370.00	41'370.00	35'775.00	35'775.00
741	Gewässerverbauungen Netto Aufwand	44'916.65	44'916.65	41'370.00	41'370.00	35'775.00	35'775.00
7410	Gewässerverbauungen Netto Aufwand	44'916.65	44'916.65	41'370.00	41'370.00	35'775.00	35'775.00
7410.3142.01	Unterhalt Gewässer	22'708.55		15'000.00		15'696.90	
7410.3300.20	Planmässige Abschreibungen Wasserbau	6'288.10		9'970.00		6'288.10	
7410.3632.01	Beitrag an Wasserbauberband	15'920.00		16'400.00		13'790.00	
7410.4502.01	Entnahme aus Renaturierungsfonds						
75	Arten- und Landschaftsschutz Netto Aufwand	423.00	423.00	400.00	400.00	423.00	423.00
750	Arten- und Landschaftsschutz Netto Aufwand	423.00	423.00	400.00	400.00	423.00	423.00
7500	Arten- und Landschaftsschutz Netto Aufwand	423.00	423.00	400.00	400.00	423.00	423.00
7500.3632.01	ÖQV:Ökol.Ausgleichsmassnahmen	423.00		400.00		423.00	
76	Bekämpfung von Umweltschmutzung	1'088.00	1'088.00	1'300.00	1'300.00	416.00	416.00
761	Luftreinhaltung und Klimaschutz	1'088.00	1'088.00	1'300.00	1'300.00	416.00	416.00
7610	Luftreinhaltung und Klimaschutz KIGA; Oelfeuerkontrolle	1'088.00	1'088.00	1'300.00	1'300.00	416.00	416.00
7610.3132.01	Rückerstattung Feueraufseher	1'088.00		1'300.00		416.00	
7610.4260.01							
77	Übriger Umweltschutz Netto Aufwand	18'369.25	18'369.25	18'200.00	18'200.00	17'049.65	17'049.65
771	Friedhof und Bestattung Netto Aufwand	16'335.00	16'335.00	16'800.00	16'800.00	16'230.00	16'230.00
7716	Regionale Friedhoforganisation Netto Aufwand	16'335.00	16'335.00	16'800.00	16'800.00	16'230.00	16'230.00
7716.3612.01	Beitrag an Bestattungsgemeinde	16'335.00		16'800.00		16'230.00	



ERFOLGSRECHNUNG 2023

Details

Konto	Erfolgsrechnung Funktionale Gliederung ER	Rechnung 2023		Budget 2023		Rechnung 2022	
		Aufwand	Ertrag	Aufwand	Ertrag	Aufwand	Ertrag
779	Umweltschutz Netto Aufwand	2'034.25	2'034.25	1'400.00	1'400.00	819.65	819.65
7792	Hundetoiletten Netto Aufwand	2'034.25	2'034.25	1'400.00	1'400.00	819.65	819.65
7792.3101.01	Verbrauchsmaterial, Robidogsäcke	2'034.25		600.00		819.65	
7792.3111.01	Anschaffung Robidog-Behälter			800.00			
79	Raumordnung Netto Aufwand	11'706.20	11'706.20	12'100.00	12'100.00	11'651.30	11'651.30
790	Raumordnung Netto Aufwand	11'706.20	11'706.20	12'100.00	12'100.00	11'651.30	11'651.30
7900	Raumordnung allgemein Netto Aufwand	296.70	296.70	300.00	300.00	296.70	296.70
7900.3320.90	Planmässige Abschreibungen Raumplanung	296.70		300.00		296.70	
7900.3893.01	Einlage Mehrwertabgabe in Spezialfinanzierung gem. Reglement						
7900.4309.01	Mehrwertabgaben Ortsplanungsrevision 2013						
7907	Regionalkonferenzen Netto Aufwand	11'409.50	11'409.50	11'800.00	11'800.00	11'354.60	11'354.60
7907.3634.01	Förderverein Region Gantrisch	5'360.00		5'600.00		5'365.00	
7907.3634.02	Regionalkonfer.Bern Mittelland	6'049.50		6'200.00		5'989.60	
8	Volkswirtschaft Netto Ertrag	1'353.60	49'064.00	1'100.00	39'700.00	1'383.20	37'476.85
		47'710.40		38'600.00		36'093.65	
81	Landwirtschaft Netto Aufwand	1'353.60	1'353.60	1'100.00	1'100.00	1'383.20	1'383.20
811	Verwaltung, Vollzug und Kontrolle Netto Aufwand	1'353.60	1'353.60	1'100.00	1'100.00	1'383.20	1'383.20
8110	Verwaltung, Vollzug und Kontrolle Netto Aufwand	1'353.60	1'353.60	1'100.00	1'100.00	1'383.20	1'383.20
8110.3010.01	Besoldungen Ackerbauleiter oA	1'353.60		1'100.00		1'383.20	
87	Brennstoffe und Energie Netto Ertrag	49'064.00	49'064.00	39'700.00	39'700.00	37'476.85	37'476.85
871	Elektrizität		49'064.00		39'700.00		37'476.85



ERFOLGSRECHNUNG 2023

Details

Konto	Erfolgsrechnung Funktionale Gliederung ER	Rechnung 2023		Budget 2023		Rechnung 2022	
		Aufwand	Ertrag	Aufwand	Ertrag	Aufwand	Ertrag
8710	Netto Ertrag	49'064.00		39'700.00		37'476.85	
8710.4120.01	Elektrizität allgemein Netto Ertrag Konzessionsgebühr der BKW	49'064.00	49'064.00	39'700.00	39'700.00	37'476.85	37'476.85
9	Finanzen und Steuern	1'087'865.39	3'999'710.70	538'100.00	3'464'590.00	704'757.51	3'359'406.95
91	Steuern Netto Ertrag	2'911'845.31		2'926'490.00		2'654'649.44	
91	Steuern Netto Ertrag	29'123.40	3'549'506.75	22'900.00	3'105'340.00	7'370.05	3'000'984.15
910	Steuern Netto Ertrag	3'520'383.35		3'082'440.00		2'993'614.10	
910	Steuern Netto Ertrag	29'123.40	3'549'506.75	22'900.00	3'105'340.00	7'370.05	3'000'984.15
9100	Allgemeine Gemeindesteuern	2'934'083.85	2'963'207.25	2'706'540.00	2'729'440.00	2'565'998.45	2'573'368.50
9100.3180.01	Netto Ertrag	16'333.00		18'100.00		5'375.15	
9100.3181.01	Wertberichtigungen Steuerguthaben Auflösung	12'404.40		4'800.00		1'994.90	
9100.3181.03	Steuerabschr. period. Steuern	386.00					
9100.4000.01	Steuerabschr. aperiod. Steuern						
9100.4000.01	Einkommenssteuer nat. Personen						
9100.4000.41	Steuerteil. NP zu Gun. der Gde						
9100.4000.51	Steuerteil. NP zu Las. der Gde						
9100.4000.60	Pauschale Steueranrechnung, Gemeindeanteil						
9100.4001.01	Vermögenssteuern nat. Personen						
9100.4002.01	Quellensteuer						
9100.4002.11	Quellensteuer aus BGSA						
9100.4010.01	Gewinn-Ertragssteuer jur. Pers						
9100.4010.41	Steuerteil. JP z. Gun. der Gde						
9100.4010.51	Steuerteil. JP zu Las. der Gde						
9100.4011.01	Kapitalsteuern juris. Personen						
9100.4029.01	Eingang abgesch. Steuern peri.						
9100.4409.01	Zinsen Anlagen Finanzvermögen						
9101	Sondersteuern	290'052.30	290'052.30	94'300.00	94'300.00	145'461.10	145'461.10
9101.4000.21	Netto Ertrag						
9101.4000.81	Nach- und Strafsteuern		656.20		1'900.00		1'351.55
9101.4022.01	Lotteriegewinne						10.00
9101.4022.01	Grundstückgewinnsteuern		120'938.70		27'100.00		86'072.50
9101.4022.11	Sondervoranlage		168'457.40		65'300.00		58'027.05
9102	Liegenschaftssteuern		289'047.20		275'600.00		276'154.55



ERFOLGSRECHNUNG 2023

Details

Konto	Erfolgsrechnung Funktionale Gliederung ER	Rechnung 2023		Budget 2023		Rechnung 2022	
		Aufwand	Ertrag	Aufwand	Ertrag	Aufwand	Ertrag
9102.4021.01	Netto Ertrag Liegenchaftssteuern	289'047.20	289'047.20	275'600.00	275'600.00	276'154.55	276'154.55
9103	Hundesteuern		7'200.00		6'000.00		6'000.00
9103.4033.01	Netto Ertrag Hundetaxen	7'200.00	7'200.00	6'000.00	6'000.00	6'000.00	6'000.00
93	Finanz- und Lastenausgleich	202'560.00	272'742.00	201'500.00	236'750.00	199'692.00	233'102.00
	Netto Ertrag	70'182.00		35'250.00		33'410.00	
930	Finanz- und Lastenausgleich	202'560.00	272'742.00	201'500.00	236'750.00	199'692.00	233'102.00
	Netto Ertrag	70'182.00		35'250.00		33'410.00	
9300	Finanz- und Lastenausgleich	202'560.00	272'742.00	201'500.00	236'750.00	199'692.00	233'102.00
	Netto Ertrag	70'182.00		35'250.00		33'410.00	
9300.3621.60	LA Neue Aufgabenteilung FILAG 2012	202'560.00		201'500.00		199'692.00	
9300.4621.50	Mindestausstattung FILAG 2012 nach Kürzung HEI		11'177.00				
9300.4621.60	Soziodemografischer Zuschuss FILAG 2012		5'801.00				6'299.00
9300.4622.70	Disparitätenabbau		255'764.00		230'450.00		226'803.00
95	Ertragsanteile, übrige	50'691.80	50'691.80	700.00	700.00	18'498.25	18'498.25
	Netto Ertrag						
950	Ertragsanteile, übrige	50'691.80	50'691.80	700.00	700.00	18'498.25	18'498.25
	Netto Ertrag						
9500	Ertragsanteile, übrige	50'691.80	50'691.80	700.00	700.00	18'498.25	18'498.25
	Netto Ertrag						
9500.4024.01	Erbschafts- +Schenkungssteuern	50'691.80	48'996.20	700.00	700.00	18'498.25	17'315.20
9500.4600.01	Ertragsanteile direkte Bundessteuer		1'695.60		700.00		1'183.05
96	Vermögens- und Schuldenverwaltung	86'928.70	116'999.60	87'300.00	112'100.00	81'159.23	97'052.00
	Netto Ertrag	30'070.90		24'800.00		15'892.77	
961	Zinsen	26'386.75	56'453.60	26'100.00	54'300.00	27'539.00	48'726.15
	Netto Ertrag	30'066.85		28'200.00		21'187.15	
9610	Zinsen	26'386.75	56'453.60	26'100.00	54'300.00	27'539.00	48'726.15
	Netto Ertrag	30'066.85		28'200.00		21'187.15	
9610.3400.01	Zins Steuern+kurzfris.Schulden						
9610.3406.01	Zins mittel-/langfr. Schulden	31.85					
9610.3409.01	Zins für Sonderrechnungen/Leg.	14'318.90		15'500.00		15'450.00	
9610.3409.02	Verrechnete Zinsen Spez.-fina.	10'290.00		9'300.00		10'980.00	



ERFOLGSRECHNUNG 2023

Details

Konto	Erfolgsrechnung Funktionale Gliederung ER	Rechnung 2023		Budget 2023		Rechnung 2022	
		Aufwand	Ertrag	Aufwand	Ertrag	Aufwand	Ertrag
9610.3499.01	Vergütungszins Steuern	1'746.00		1'300.00		1'109.00	
9610.4401.01	Zins auf kurzf. Guthaben; Bank		14'553.60		12'500.00		6'826.15
9610.4401.02	Verzugszins Steuern		1'750.00		1'700.00		1'750.00
9610.4407.01	Zinsertrag Darlehen Altersheim Riggishof 0.35 % 01.04.2016 - 31.03.2026		50.00				50.00
9610.4409.01	Verrechnete Zinsen Spezialfinanzierungen		40'100.00		40'100.00		40'100.00
9610.4940.10	Verrech. SF-Zinsen RAWE/WEU						
963	Liegenschaften des Finanzvermögens	60'541.95	60'546.00	61'200.00	57'800.00	53'620.23	48'325.85
	Netto Aufwand				3'400.00		5'294.38
	Netto Ertrag	4.05					
9630	Liegenschaften des Finanzvermögens	60'541.95	60'546.00	61'200.00	57'800.00	53'620.23	48'325.85
	Netto Aufwand						
	Netto Ertrag	4.05			3'400.00		5'294.38
9630.3120.01	NK: Wasser Heizung Cablecom	479.60		500.00		478.70	
9630.3134.01	Sachversicherung Mietwohnungen	1'932.35		1'700.00		1'747.28	
9630.3144.01	Liegenschaftsunterhalt	2'330.00		3'300.00		-4'405.75	
9630.3510.01	Einlage Werterhalt SF WEU Lieg						
9630.3893.01	Einlage Werterhalt SF Liegenschaften FV	14'000.00		14'000.00		14'000.00	
9630.3910.01	Verrechneter Aufwand	1'700.00		1'600.00		1'700.00	
9630.3940.01	Verrechnete Zinsen	40'100.00		40'100.00		40'100.00	
9630.4260.01	Rückerstattungen Nebenkosten		4'800.00		4'800.00		4'800.00
9630.4411.01	Gewinn aus Verkauf Finanzvermögen						3'130.00
9630.4430.01	Mietertrag, Pachtzinsen FV		53'416.00		53'000.00		52'846.00
9630.4510.01	Entnahme Werterhalt (SF WE)						
9630.4893.01	Entnahme Werterhalt SF Liegenschaften FV		2'330.00				-12'450.15
969	Finanzvermögen						
9690	Finanzvermögen						
9690.3410.01	Abschreibungen; Finanzvermögen						
99	Nicht aufgeteilte Posten	769'253.29	9'770.55	226'400.00	9'700.00	416'536.23	9'770.55
	Netto Aufwand		759'482.74		216'700.00		406'765.68
990	Nicht aufgeteilte Posten	302'114.97	302'114.97	139'500.00	139'500.00	139'515.00	139'515.00
	Netto Aufwand						
9900	Nicht aufgeteilte Posten	162'599.97	162'599.97				
9900.3894.01	Netto Aufwand Einlagen in finanzpolitische Reserven	162'599.97					



ERFOLGSRECHNUNG 2023

Details

Konto	Erfolgsrechnung Funktionale Gliederung ER	Rechnung 2023		Budget 2023		Rechnung 2022	
		Aufwand	Ertrag	Aufwand	Ertrag	Aufwand	Ertrag
9901	Nicht aufgeteilte Posten						
9901.3300.00	Netto Aufwand Abschreibungen planmässige VV bis 2015	139'515.00	139'515.00	139'500.00	139'500.00	139'515.00	139'515.00
995	Neutrale Aufwendungen und Erträge						
	Netto Ertrag	9'770.55	9'770.55	9'700.00	9'700.00	9'770.55	9'770.55
9950	Neutrale Aufwendungen und Erträge						
9950.4896.02	Netto Ertrag Auflösung Neubewertungsreserve	9'770.55	9'770.55	9'700.00	9'700.00	9'770.55	9'770.55
999	Abschluss						
	Netto Aufwand	467'138.32	467'138.32	86'900.00	86'900.00	277'021.23	277'021.23
9990	Abschluss						
9990.9000.01	Netto Aufwand Ertragsüberschuss Erfolgsrechnung	467'138.32	467'138.32	86'900.00	86'900.00	277'021.23	277'021.23
9990.9001.01	Aufwandüberschuss Erfolgsrechnung	467'138.32		86'900.00		277'021.23	



12.3 ERFOLGSRECHNUNG 2023

Übersicht

Konto	Erfolgsrechnung Sachgruppengliederung ER	Rechnung 2023		Budget 2023		Rechnung 2022	
		Aufwand	Ertrag	Aufwand	Ertrag	Aufwand	Ertrag
3	Total	5'551'632.97	5'551'632.97	4'740'470.00	4'740'470.00	4'542'281.70	4'542'281.70
	Aufwand	4'924'146.28		4'623'280.00		4'243'648.93	
30	Personalaufwand	779'045.35		747'900.00		689'317.50	
31	Sach- und übriger Betriebsaufwand	670'077.76		639'300.00		505'846.39	
33	Abschreibungen Verwaltungsvermögen	310'913.50		346'320.00		289'500.90	
34	Finanzaufwand	26'436.75		26'110.00		27'589.00	
35	Einlagen in Fonds und Spezialfinanzierungen	174'347.25		129'700.00		110'862.00	
36	Transferaufwand	2'689'335.70		2'629'350.00		2'510'143.14	
38	Ausserordentlicher Aufwand	176'599.97		14'000.00		14'000.00	
39	Interne Verrechnungen	97'390.00		90'600.00		96'390.00	
4	Ertrag		5'551'632.97		4'740'470.00		4'532'871.64
40	Fiskalertrag		3'598'375.55		3'105'240.00		3'018'171.95
41	Regalien und Konzessionen		49'064.00		39'700.00		37'476.85
42	Entgelte		927'452.31		692'200.00		637'449.35
43	Verschiedene Erträge		5'278.75		4'000.00		4'657.50
44	Finanzertrag		80'187.00		76'600.00		75'709.55
45	Entnahmen aus Fonds und Spezialfinanzierungen		119'100.35		121'780.00		36'085.45
46	Transferertrag		636'126.66		583'150.00		612'135.94
48	Ausserordentlicher Ertrag		38'658.35		27'200.00		14'795.05
49	Interne Verrechnungen		97'390.00		90'600.00		96'390.00
9	Abschlusskonten	627'486.69		117'190.00		298'632.77	9'410.06
90	Abschluss Erfolgsrechnung	627'486.69		117'190.00		298'632.77	9'410.06



ERFOLGSRECHNUNG 2023

Details

Konto	Erfolgsrechnung Sachgruppengliederung ER	Rechnung 2023		Budget 2023		Rechnung 2022	
		Aufwand	Ertrag	Aufwand	Ertrag	Aufwand	Ertrag
3	Total	5'551'632.97	5'551'632.97	4'740'470.00	4'740'470.00	4'542'281.70	4'542'281.70
	Aufwand	4'924'146.28		4'623'280.00		4'243'648.93	
30	Personalaufwand	779'045.35		747'900.00		689'317.50	
300	Behörden und Kommissionen	33'979.00		34'500.00		34'318.55	
3000	Löhne, Tag- und Sitzungsgelder an Behörden und Kommissionen	33'979.00		34'500.00		34'318.55	
0110.3000.01	Entschädigung Stimm- + Wahlausschüsse	1'379.00		1'900.00		1'718.55	
0120.3000.01	Lohnanteil Gemeinderat	32'600.00		32'600.00		32'600.00	
301	Löhne des Verwaltungs- und Betriebspersonals	623'681.80		592'500.00		551'867.95	
3010	Löhne des Verwaltungs- und Betriebspersonals	623'681.80		592'500.00		551'867.95	
0220.3010.01	Besoldungen Verwaltungspersonal	269'154.85		265'400.00		261'894.65	
0220.3010.09	Vergütungen Versicherungen an Besoldungen Verwaltungspersonal					-13'310.00	
2170.3010.01	Löhne Schul-Hauswartung	127'858.40		125'800.00		125'830.05	
2180.3010.01	Löhne Tagesschule Kaufdorf	129'821.75		141'000.00		118'992.70	
2190.3010.01	Lohn Schulsekretariat	3'161.85					
4330.3010.01	Entschädigung Kopflaufachpersonen	406.80		800.00		487.95	
6150.3010.01	Besoldungen Wegmeister u. Stv	91'924.55		58'400.00		56'589.40	
8110.3010.01	Besoldungen Ackerbauleiter oA	1'353.60		1'100.00		1'383.20	
302	Löhne der Lehrkräfte	3'654.10		6'100.00		3'518.45	
3020	Löhne der Lehrkräfte	3'654.10		6'100.00		3'518.45	
2120.3020.02	Stütz- und Nachhilfeunterricht	3'654.10		4'800.00		3'210.50	
2190.3020.01	Stellvertretungen während Lager z.L. Gemeinde			1'300.00		307.95	
305	Arbeitgeberbeiträge	101'989.75		101'000.00		88'527.95	
3050	AG-Beiträge AHV, IV, EO, ALV, Verwaltungskosten	49'203.95		51'500.00		47'093.50	
0120.3050.01	Sozialversicherungsbeitr. GR+Kom.	2'297.65		2'200.00		2'214.05	
0220.3050.01	Sozialversicherungsbeiträge	19'022.45		22'300.00		21'015.80	
2120.3050.01	Sozialversicherungsbeiträge	261.80					
2170.3050.01	Sozialversicherungsbeiträge	9'606.20		10'500.00		10'072.15	
2180.3050.01	Sozialversicherungsbeiträge Tagesschule Kaufdorf	10'717.95		11'600.00		9'521.50	
2190.3050.01	Sozialversicherungsbeiträge Schulsekretariat	224.40					
4330.3050.01	Sozialversicherungsbeiträge	25.35				23.40	



ERFOLGSRECHNUNG 2023

Details

Konto	Erfolgsrechnung Sachgruppengliederung ER	Rechnung 2023		Budget 2023		Rechnung 2022	
		Aufwand	Ertrag	Aufwand	Ertrag	Aufwand	Ertrag
6150.3050.01	Sozialversicherungsbeiträge	7'048.15		4'900.00		4'246.60	
3052	AG-Beiträge an Pensionskassen	36'968.95		32'900.00		32'224.65	
0220.3052.01	Personalversicherungsbeiträge	16'830.55		16'400.00		16'086.00	
2170.3052.01	Personalversicherungsbeiträge	9'243.10		9'500.00		9'099.75	
2180.3052.01	Personalversicherungsbeiträge	6'946.10		3'700.00		3'816.90	
2190.3052.01	Personalversicherungsbeiträge	10.65					
4330.3052.01	Personalversicherungsbeiträge	13.85					
6150.3052.01	Personalversicherungsbeiträge	3'924.70		3'300.00		3'222.00	
3053	AG-Beiträge an Unfallversicherungen	15'816.85		16'600.00		9'209.80	
0220.3053.01	Unfall- u. Krankenversicherung	6'182.45		7'100.00		4'188.94	
2120.3053.01	Unfall- und Krankenversicherung	71.30				62.55	
2170.3053.01	Unfall- u. Krankenversicherung	2'920.15		3'300.00		1'723.25	
2180.3053.01	Unfall- u. Krankenversicherung Tagesschule Kaufdorf	3'943.55		3'100.00		1'873.79	
2190.3053.01	Unfall- und Krankenversicherung	-320.20				-41.69	
4330.3053.01	Unfall- und Krankenversicherungsbeiträge	11.40				12.60	
6150.3053.01	Unfall- u. Krankenversicherung	3'008.20		3'100.00		1'390.36	
309	Übriger Personalaufwand	15'740.70		13'800.00		11'084.60	
3090	Aus- und Weiterbildung des Personals	15'493.45		13'800.00		10'231.70	
0120.3090.01	Aus- u. Weiterbildung GR+Kommiss	2'700.00		1'300.00		876.00	
0220.3090.01	Aus- u. Weiterbildung Verwaltung	6'739.50		4'500.00		4'570.00	
2170.3090.01	Aus- und Weiterbildung Hauswart	210.00		200.00		80.00	
2180.3090.01	Aus- und Weiterbildung TSA-Personal	2'603.95		3'000.00		1'440.00	
2190.3090.01	Weiterbildung Lehrerschaft+Leitung	3'240.00		4'800.00		3'265.70	
3091	Personalwerbung	247.25				852.90	
0220.3091.01	Personalwerbung	247.25				852.90	
31	Sach- und übriger Betriebsaufwand	670'077.76		639'300.00		505'846.39	
310	Material- und Warenaufwand	95'961.66		99'000.00		93'900.53	
3100	Büromaterial	4'254.02		5'500.00		5'645.24	
0220.3100.01	Bürom., Drucksachen, Publika.	4'254.02		5'500.00		5'645.24	
3101	Betriebs-, Verbrauchsmaterial	24'781.64		25'700.00		20'511.00	
2170.3101.01	Reinigung+Service+Kleinunterht	22'315.04		24'600.00		19'747.95	
3290.3101.01	Div. Beiträge+Jungbürgerfeier	432.35		500.00		763.05	



ERFOLGSRECHNUNG 2023

Details

Konto	Erfolgsrechnung Sachgruppengliederung ER	Rechnung 2023		Budget 2023		Rechnung 2022	
		Aufwand	Ertrag	Aufwand	Ertrag	Aufwand	Ertrag
7792.3101.01	Verbrauchsmaterial, Robidogsäcke	2'034.25		600.00			
3102	Drucksachen, Publikationen	3'355.00		3'800.00		3'605.20	
0120.3102.01	Choufidorfer/Drucksachen/Publikationen	2'175.00		1'600.00		1'785.70	
7301.3102.01	Druck Gebührenkleber+Porti/Pub	1'180.00		2'200.00		1'819.50	
3103	Fachliteratur, Zeitschriften	1'999.70		2'000.00		1'866.45	
2190.3103.01	Schulbibliothek Buchanschaffu.	1'999.70		2'000.00		1'866.45	
3104	Lehrmittel	46'141.45		49'900.00		49'395.94	
2180.3104.02	Material + Anschaffungen TSA	2'430.95		2'500.00		2'557.15	
2190.3104.01	Schulmaterial + Lehrmittel	43'710.50		47'400.00		46'838.79	
3105	Lebensmittel	15'429.85		11'900.00		12'876.70	
2180.3105.02	Lebensmitteleinkauf für Interne Tagesschule Kaufdorf	15'429.85		11'900.00		12'876.70	
3106	Medizinisches Material			200.00			
4330.3106.01	Verbrauchsmaterial Kopflausfachpersonal			200.00			
311	Nicht aktivierbare Anlagen	22'145.43		19'200.00		20'274.90	
3110	Büromöbel und Geräte	22'145.43		18'400.00		19'455.25	
0220.3110.01	Anschaff. Büromob. und Masch.	3'382.58		1'000.00		488.45	
2190.3110.01	Möbiliar Anschaffungen und Unterhalt	10'030.05		8'600.00		13'003.95	
2190.3110.02	IT Schule / TS Dienstleistungen + Lizenzen	7'037.45		5'800.00		5'443.35	
2190.3110.03	IT Schule Unterhalt	1'695.35		3'000.00		519.50	
3111	Maschinen, Geräte und Fahrzeuge			800.00		819.65	
7792.3111.01	Anschaffung Robidog-Behälter			800.00		819.65	
312	Ver- und Entsorgung Liegenschaften Verwaltungsvermögen	56'420.40		57'500.00		45'262.60	
3120	Ver- und Entsorgung Liegenschaften Verwaltungsvermögen	56'420.40		57'500.00		45'262.60	
2170.3120.01	Energie+Heizung+Wasser/Abwasser	51'488.55		52'000.00		40'273.85	
6150.3120.01	Strassenbeleuchtung Energie + Unterhalt	3'835.50		4'200.00		3'766.05	
7101.3120.01	Energie Reservoir+Messstelle	616.75		800.00		744.00	
9630.3120.01	NK: Wasser Heizung Cablecom	479.60		500.00		478.70	
313	Dienstleistungen und Honorare	206'924.43		204'200.00		200'150.65	
3130	Dienstleistungen Dritter	30'411.68		28'400.00		36'046.50	



ERFOLGSRECHNUNG 2023

Details

Konto	Erfolgsrechnung Sachgruppengliederung ER	Rechnung 2023		Budget 2023		Rechnung 2022	
		Aufwand	Ertrag	Aufwand	Ertrag	Aufwand	Ertrag
0110.3130.01	Porti Abstimmungsunterlagen	2'137.08		3'200.00		2'617.72	
0120.3130.01	Porti Infos + Choufidorfer	411.20		400.00		780.80	
0220.3130.01	Porti, Tel., Bankgebühren div.	3'492.60		3'200.00		4'289.09	
1400.3130.01	Aufwand Amts.gebühren EK	1'926.00		2'300.00		3'721.60	
1400.3130.02	Honor.Anwalt+Expert.(Gde+Bau)	14'239.75		8'700.00		16'863.35	
2190.3130.01	Telefon/TV/ Internet/Administration Schule	2'542.20		3'800.00		2'810.34	
6150.3130.01	Drucksachen/Publikationen/Tel.	300.00		300.00		300.00	
7101.3130.01	Porti, Tel, div. Gebühren	234.00		300.00		421.20	
7101.3130.02	Leitungskataster Wasser, Nachführung	1'728.20		1'900.00		1'094.25	
7201.3130.01	Porti, Tel, div. Gebü., Honor.	350.95		400.00		187.20	
7201.3130.02	Leitungskataster Abwasser, Nachführung	843.00		1'700.00		952.00	
7301.3130.01	Provisionen Verkaufsstellen	2'206.70		2'200.00		2'008.95	
3132	Honorare externe Berater, Gutachter, Fachexperten etc.	118'973.90		119'400.00		103'270.45	
0110.3132.01	Rechnungsprüfungsorgan	7'327.35		6'300.00		6'430.00	
0220.3132.01	Honorare Dritter	13'662.55		20'000.00		12'272.95	
1400.3132.01	Nachführung Vermessungswerk	5'107.45		3'000.00		2'602.85	
2197.3132.01	Honorar Schulsozialarbeit	9'730.00		12'200.00		6'400.00	
6150.3132.01	Honorare Dritter	1'696.30					
7301.3132.01	Transportkosten Abfall /Müller	32'026.60		29'400.00		30'570.90	
7301.3132.02	AVAG Deponiegebühren Abfall	14'957.85		15'900.00		14'047.20	
7301.3132.03	Spez.Entsorg.Glas/Öl/Blech/Pap	5'831.65		1'200.00		1'264.00	
7301.3132.04	Grünabfuhr	27'546.15		30'100.00		29'266.55	
7610.3132.01	KIGA.; Oelfeuerkontrolle	1'088.00		1'300.00		416.00	
3133	Informatik-Nutzungsaufwand	34'416.55		35'000.00		35'360.45	
0220.3133.01	Wartungsgebühr EDV-Anlage	34'416.55		35'000.00		35'360.45	
3134	Sachversicherungsprämien	19'137.30		18'100.00		22'710.05	
0220.3134.01	Sachversicherung Behörde+Verw.	2'649.55		2'700.00		2'735.92	
2170.3134.01	Sach+Personenprämien Schule	10'437.75		9'600.00		9'659.97	
5350.3134.01	Fahrdienst Kaskoversicherung	170.80		100.00		4'536.00	
6150.3134.01	Sach- u. Fahrzeugversicherung	2'227.45		2'300.00		2'332.16	
7101.3134.01	Sachversicher. Wasserversorgung	1'719.40		1'700.00		1'698.72	
9630.3134.01	Sachversicherung Mietwohnungen	1'932.35		1'700.00		1'747.28	
3136	Honorare privatärztlicher Tätigkeit	3'985.00		3'300.00		2'763.20	
4330.3136.01	Schularzt	715.00		1'000.00		370.00	
4331.3136.01	Schulzahnpflege Aufklärungs- + Untersuchungskosten	3'270.00		2'300.00		2'393.20	
314	Baulicher Unterhalt und betrieblicher Unterhalt	186'036.64		177'000.00		77'031.63	



ERFOLGSRECHNUNG 2023

Details

Konto	Erfolgsrechnung Sachgruppengliederung ER	Rechnung 2023		Budget 2023		Rechnung 2022	
		Aufwand	Ertrag	Aufwand	Ertrag	Aufwand	Ertrag
3141 6150.3141.01	Unterhalt Strassen / Verkehrswege Unterhalt Strassen	15'845.55		25'000.00		19'137.20	
		15'845.55		25'000.00		19'137.20	
3142 7410.3142.01	Unterhalt Wasserbau Unterhalt Gewässer	22'708.55		15'000.00		15'696.90	
		22'708.55		15'000.00		15'696.90	
3143 7101.3143.01 7101.3143.02 7101.3143.03 7201.3143.01 7201.3143.02	Unterhalt übrige Tiefbauten Unterh. u. Repara. der Anlagen Unterhalt Feuerwehler Einbau Wasserrohren Unterhalt u. Repa. der Anlagen ZPA - Zustandserfassung privater Abwasserleitungen	126'229.34 14'978.49 4'330.95 13'060.50 93'859.40		124'400.00 14'400.00 1'000.00 7'000.00 42'000.00 60'000.00		44'096.58 20'919.63 9'010.60 9'766.35 4'400.00	
3144 1620.3144.01 2170.3144.01 9630.3144.01	Unterhalt Hochbauten, Gebäude Unterhalt Zivilschutzanlagen und -einrichtungen Unterhalt+Erneuerungen -arbeit Liegenschaftsunterhalt	21'253.20 18'923.20 2'330.00		12'600.00 300.00 9'000.00 3'300.00		-1'899.05 2'506.70 -4'405.75	
315	Unterhalt Mobilien und immaterielle Anlagen	26'816.80		13'800.00		14'986.40	
3150 0220.3150.01	Unterhalt Büromöbel und -geräte Unterhalt Mobiliar und Maschinen			1'000.00 1'000.00			
3151 6150.3151.01 7101.3151.01	Unterhalt Apparate, Maschinen, Geräte, Fahrzeuge, Werkzeuge Masch. +Geräte+Fahrzeug/Steuern Quali-Prüfungen +übrig.Unterh.	26'816.80 25'877.80 939.00		12'800.00 11'000.00 1'800.00		14'986.40 13'206.40 1'780.00	
317	Spesenentschädigungen	39'230.55		40'400.00		42'283.03	
3170 0120.3170.01 0220.3170.01 2130.3170.01 2190.3170.01	Reisekosten und Spesen GR+Kommissionen: Sitz., Spesen, Essen Spesenentschädigungen Verw. Transportkostenbeiträge Sitzungsgeld + Spesen Bildungskommission	31'958.10 21'253.70 1'155.10 1'989.30 7'560.00		30'400.00 21'000.00 1'000.00 800.00 7'600.00		29'268.18 19'928.38 1'020.00 759.80 7'560.00	
3171 2190.3171.01 5350.3171.01	Exkursionen, Schulreisen und Lager Schulreisen Beitrag Ausflug SeniorInnen	7'272.45 4'104.95 3'167.50		10'000.00 7'000.00 3'000.00		13'014.85 10'080.35 2'934.50	
318	Wertberichtigungen auf Forderungen	29'756.20		23'800.00		7'728.60	



ERFOLGSRECHNUNG 2023

Details

Konto	Erfolgsrechnung Sachgruppengliederung ER	Rechnung 2023		Budget 2023		Rechnung 2022	
		Aufwand	Ertrag	Aufwand	Ertrag	Aufwand	Ertrag
3180 9100.3180.01	Wertberichtigungen auf Forderungen Wertberichtigungen Steuerguthaben Auflösung	16'333.00 16'333.00					
3181 1500.3181.01 9100.3181.01 9100.3181.03	Tatsächliche Forderungsverluste Abschr. Feuerwehrsatzabgaben Steuerabschr. period. Steuern Steuerabschr. aperiod. Steuern	13'423.20 632.80 12'404.40 386.00		23'800.00 900.00 18'100.00 4'800.00		7'728.60 358.55 5'375.15 1'994.90	
319	Verschiedener Betriebsaufwand	6'785.65		4'400.00		4'228.05	
3199 0120.3199.01 0220.3199.01 2190.3199.01 2196.3199.01	Übriger Betriebsaufwand Gemeinderatskredit/Repräsentat. Übriger Aufwand+Inkassospesen Biko in eigener Kompetenz Elternrat	6'785.65 3'770.30 322.30 528.00 2'165.05		4'400.00 2'000.00 200.00 700.00 1'500.00		4'228.05 2'849.50 160.00 280.00 938.55	
33	Abschreibungen Verwaltungsvermögen	310'913.50		346'320.00		289'500.90	
330	Sachanlagen VV	310'616.80		346'020.00		289'204.20	
3300 0220.3300.60 0220.3300.90 1400.3300.90 2120.3300.60 2170.3300.40 2170.3300.90 2190.3300.60 6150.3300.10 6150.3300.60 7101.3300.31 7201.3300.31 7201.3300.90 7410.3300.20 9901.3300.00	Planmässige Abschreibungen Sachanlagen Planmässige Abschreibungen Mobilien Planmässige Abschreibungen immaterielle Anlagen Ordentliche Abschreibungen Planmässige Abschreibungen Mobilien Planmässige Abschreibungen Schulliegenschaft Planmässige Abschreibungen immaterielle Anlagen Planmässige Abschreibungen Mobilien Schule Planmässige Abschreibungen Strassen Planmässige Abschreibungen Mobilien Abschreib. Wasserversorgung SF Abschreibungen Kanalisation SF Abschreibungen immaterielle Anlagen Kanalisation SF Planmässige Abschreibungen Wasserbau Abschreibungen planmässige VV bis 2015	310'616.80 1'191.15 1'670.90 93'677.70 2'375.50 4'478.05 32'678.85 4'670.00 6'760.85 2'928.85 14'381.85 6'288.10 139'515.00		346'020.00 860.00 1'190.00 2'160.00 92'990.00 2'380.00 16'030.00 38'230.00 8'000.00 12'500.00 7'830.00 14'380.00 9'970.00 139'500.00		289'204.20 -0.10 1'191.20 -0.05 92'271.30 2'375.55 4'478.15 22'793.85 3'782.75 2'126.60 14'381.85 6'288.10 139'515.00	
332	Abschreibungen Immaterielle Anlagen	296.70		300.00		296.70	
3320 7900.3320.90	Planmässige Abschreibungen immaterielle Anlagen Planmässige Abschreibungen Raumplanung	296.70 296.70		300.00 300.00		296.70 296.70	



ERFOLGSRECHNUNG 2023

Details

Konto	Erfolgsrechnung Sachgruppengliederung ER	Rechnung 2023		Budget 2023		Rechnung 2022	
		Aufwand	Ertrag	Aufwand	Ertrag	Aufwand	Ertrag
34	Finanzaufwand	26'436.75		26'110.00		27'589.00	
340	Zinsaufwand	24'690.75		24'810.00		26'480.00	
3400 9610.3400.01	Verzinsung laufende Verbindlichkeiten Zins Steuern+kurzfris.Schulden	31.85 31.85					
3406 9610.3406.01	Verzinsung langfristige Finanzverbindlichkeiten Zins mittel-/langfr. Schulden	14'318.90 14'318.90		15'500.00 15'500.00		15'450.00 15'450.00	
3409 7301.3409.01 9610.3409.02	Übrige Passivzinsen Verrechner Zins Kehricht Verrechnete Zinsen Spez.-fina.	10'340.00 50.00 10'290.00		9'310.00 10.00 9'300.00		11'030.00 50.00 10'980.00	
349	Verschiedener Finanzaufwand	1'746.00		1'300.00		1'109.00	
3499 9610.3499.01	Übriger Finanzaufwand Vergütungszins Steuern	1'746.00 1'746.00		1'300.00 1'300.00		1'109.00 1'109.00	
35	Einlagen in Fonds und Spezialfinanzierungen	174'347.25		129'700.00		110'862.00	
351	Einlagen in Fonds und Spezialfinanzierungen im Eigenkapital	174'347.25		129'700.00		110'862.00	
3510 1500.3510.01 7101.3510.11 7101.3510.51 7201.3510.11 7201.3510.51	Einlagen in Spezialfinanzierungen EK Ertragsüberschuss Feuerwehr Einlage Werterhalt (SF WE) Einlage WE Wasser Anschlussgebühren Einlage Werterhalt (SF WE) Einlage WE Anschlussgebühren Abwasser	174'347.25 2'387.00 89'268.25 17'882.35 64'809.65		129'700.00 17'000.00 30'000.00 64'700.00 18'000.00		110'862.00 26'462.70 1'707.30 81'392.10 1'299.90	
36	Transferaufwand	2'689'335.70		2'629'350.00		2'510'143.14	
361	Entschädigungen an Gemeinwesen	1'898'076.05		1'829'450.00		1'745'560.42	
3611 0220.3611.01 0220.3611.02 2110.3611.01 2120.3611.01 2130.3611.01	Entschädigungen an Kantone und Konkordate Gebühren, STV inkl. amtl. Bew. Service-QST-Gebühren an Kanton LA Lehrerbildung KG 5+6jäh LA Lehrerbildung 1-6 Kl.Prim LA Lehrerbildung 7-9 in K+B	881'068.55 3'951.90 14'086.30 86'427.75 233'005.50		944'020.00 800.00 14'800.00 83'200.00 232'620.00		935'344.32 2'589.70 13'274.40 103'852.25 231'301.25 -8'812.15	



ERFOLGSRECHNUNG 2023

Details

Konto	Erfolgsrechnung Sachgruppengliederung ER	Rechnung 2023		Budget 2023		Rechnung 2022	
		Aufwand	Ertrag	Aufwand	Ertrag	Aufwand	Ertrag
5799.3611.60	LA Beitrag an Kanton Sozialhilfe	543'597.10		612'600.00		593'138.87	
3612	Entschädigungen an Gemeinden und Gemeindeverbände	997'203.25		864'630.00		790'872.35	
0220.3612.01	Entschädigung externe Bauverwaltung	54'500.50		45'200.00		47'271.55	
1500.3612.01	Feuerwehr Beitrag Kaufdorf	64'847.60		84'500.00		69'304.70	
1610.3612.01	Schiessen Mitbenützung Ri.berg	5'670.00		5'600.00		5'410.00	
2120.3612.02	Klassen für besondere Förderung + Spezialunterricht, Schulgeld	92'433.85		100'400.00		99'466.05	
2120.3612.03	IBEM Region Gürbetal-Längenberg, Entschädigung Kommission und Schulsekretariat sowie Anschaffungen	2'743.30		3'500.00		2'542.50	
2130.3612.01	Schulgeld an Real Toffen + Sek. Belp + GU9	568'985.50		421'530.00		386'756.80	
2140.3612.01	Schulgeld Musikschulen	70'106.75		90'000.00		58'043.80	
5310.3612.01	AHV-Zweigstelle Kaufdorf in Belp	18'636.00		17'000.00		17'978.25	
5796.3612.01	Betriebsbeitr. RSB Belp	15'454.75		5'700.00		10'278.70	
7101.3612.01	Interne Verrechnung Bauko + Verwaltung	38'970.00		33'000.00		34'470.00	
7201.3612.01	Interne Verrechnung Verwaltung + Bauko	27'770.00		26'900.00		28'070.00	
7301.3612.01	Interne Verrechnung Verwaltung + Bauko	20'750.00		14'500.00		15'050.00	
7716.3612.01	Beitrag an Bestattungsgemeinde	16'335.00		16'800.00		16'230.00	
3614	Entschädigungen an öffentliche Unternehmungen	19'804.25		20'800.00		19'343.75	
3290.3614.01	Beitr. RKK Kulturkonferenz Bern	19'804.25		20'800.00		19'343.75	
362	Finanz- und Lastenausgleich	202'560.00		201'500.00		199'692.00	
3621	Finanz- und Lastenausgleich an Kanton	202'560.00		201'500.00		199'692.00	
9300.3621.60	LA Neue Aufgabenteilung FILAG 2012	202'560.00		201'500.00		199'692.00	
363	Beiträge an Gemeinwesen und Dritte	586'156.45		594'500.00		562'732.27	
3631	Beiträge an Kantone und Konkordate	388'027.00		409'700.00		378'318.00	
1110.3631.01	Pauschale Interventionskosten	1'100.00		1'100.00		1'079.00	
5320.3631.60	EL-Beitrag an den Kanton	250'397.00		263'700.00		250'203.00	
5410.3631.60	FaZu Kinderzulagen LA	4'450.00		5'500.00		5'168.00	
6291.3631.60	LA Beiträge Regionalverkehr	132'080.00		139'400.00		121'868.00	
3632	Beiträge an Gemeinden und Gemeindeverbände	130'830.60		119'600.00		129'899.32	
1626.3632.01	Reg. Ausbildungszentrum Köniz	2'222.70		3'300.00		1'923.20	
1626.3632.02	Beitrag an Kompetenzzentrum ZUG	14'669.10		13'500.00		12'343.50	
1627.3632.01	Beitrag RFO Gürbetal	1'701.75		2'000.00		1'408.65	
5444.3632.01	Jugendarb. Gürbetal-Längenberg	12'845.65		10'600.00		14'238.90	
7101.3632.01	Wasserverbund Toffen+Kaudorf	8'678.85		10'800.00		4'074.02	
7201.3632.01	ARAG, Betriebsbeitrag+AbwFond	74'246.95		62'100.00		81'368.35	



ERFOLGSRECHNUNG 2023

Details

Konto	Erfolgsrechnung Sachgruppengliederung ER	Rechnung 2023		Budget 2023		Rechnung 2022	
		Aufwand	Ertrag	Aufwand	Ertrag	Aufwand	Ertrag
7301.3632.01	Beitrag regio.Kadaversammelst.	122.60		500.00		329.70	
7410.3632.01	Beitrag an Wasserbauverband	15'920.00		16'400.00		13'790.00	
7500.3632.01	ÖQV:Ökol.-Ausgleichsmassnahmen	423.00		400.00		423.00	
3634	Beiträge an öffentliche Unternehmungen	11'409.50		11'800.00		11'449.65	
6291.3634.01	Moonliner M5a					95.05	
7907.3634.01	Förderverein Region Gantrisch	5'360.00		5'600.00		5'365.00	
7907.3634.02	Regionalkonfer.Bern Mittelland	6'049.50		6'200.00		5'989.60	
3635	Beiträge an private Unternehmungen	52'796.35		50'300.00		39'972.30	
3290.3635.01	Beitrag 1. August-Feier	2'000.00		2'000.00		2'033.85	
3290.3635.02	Beitrag regionale + kommunale Kulturinstitutionen + -anlässe	2'000.00		2'000.00			
3290.3635.03	Beiträge an Festivitäten			2'000.00			
3410.3635.01	Unterhaltsbeitrag Sportplatz + öffentl. WC	2'805.10		2'800.00		2'805.10	
3410.3635.02	Sportförderungsbeitrag an Dorfvereine für Jugendliche	1'095.00		1'200.00		990.00	
3420.3635.01	Beitrag Berner Wanderwege	214.60				214.60	
5350.3635.01	Koordinationsstelle für das Alter Region Gantrisch Beitrag	1'694.25		2'200.00		2'146.00	
5451.3635.01	Kinder Betreuungsgutscheine	40'987.40		35'000.00		28'882.75	
5458.3635.01	Kinder-Betreuungsgutscheine Entschädigung Verwaltung	2'000.00		3'100.00		2'900.00	
3636	Beiträge an private Organisationen ohne Erwerbszweck	3'093.00		3'100.00		3'093.00	
0220.3636.01	Mitgliedschafts u. Jahresbeit.	2'553.00		2'600.00		2'553.00	
2180.3636.01	Verein Berner Tagesschulen vbt Mitgliederbeitrag	120.00		100.00		120.00	
5790.3636.01	Mitgliederbeiträge	420.00		400.00		420.00	
366	Abschreibungen Investitionsbeiträge	2'543.20		3'900.00		2'158.45	
3660	Planmässige Abschreibung Investitionsbeiträge	2'543.20		3'900.00		2'158.45	
1620.3660.50	Abschreibungen Investitionsbeiträge Gemeindebetriebe	1'373.80		1'100.00		1'373.80	
7201.3660.20	Abschreibungen Investitionsbeiträge	1'169.40		2'800.00		784.65	
38	Ausserordentlicher Aufwand	176'599.97		14'000.00		14'000.00	
389	Einlagen in das Eigenkapital	176'599.97		14'000.00		14'000.00	
3893	Einlagen in Vorfinanzierungen des EK	14'000.00		14'000.00		14'000.00	
9630.3893.01	Einlage Werterhalt SF Liegenschaften FV	14'000.00		14'000.00		14'000.00	
3894	Einlagen in finanzpolitische Reserven	162'599.97					
9900.3894.01	Einlagen in finanzpolitische Reserven	162'599.97					



ERFOLGSRECHNUNG 2023

Details

Konto	Erfolgsrechnung Sachgruppengliederung ER	Rechnung 2023		Budget 2023		Rechnung 2022	
		Aufwand	Ertrag	Aufwand	Ertrag	Aufwand	Ertrag
39	Interne Verrechnungen	97'390.00		90'600.00		96'390.00	
391	Dienstleistungen	57'290.00		50'500.00		56'290.00	
3910	Interne Verrechnung von Dienstleistungen	57'290.00		50'500.00		56'290.00	
1400.3910.01	Verrech. Aufwand Baukommission	2'150.00		2'100.00		2'150.00	
2180.3910.01	Verrechneter Aufwand Verwaltung	15'900.00		10'500.00		14'900.00	
2190.3910.02	Verrechneter Aufwand Schulsekretariat in Verwaltung	31'100.00		29'900.00		31'100.00	
6150.3910.01	Interne Verrechnung BWK	6'440.00		6'400.00		6'440.00	
9630.3910.01	Verrechneter Aufwand	1'700.00		1'600.00		1'700.00	
394	Kalk. Zinsen und Finanzaufwand	40'100.00		40'100.00		40'100.00	
3940	Interne Verrechnung von kalk. Zinsen und Finanzaufwand	40'100.00		40'100.00		40'100.00	
9630.3940.01	Verrechnete Zinsen	40'100.00		40'100.00		40'100.00	
4	Ertrag		5'551'632.97		4'740'470.00		4'532'871.64
40	Fiskalertrag		3'598'375.55		3'105'240.00		3'018'171.95
400	Direkte Steuern natürliche Personen		2'929'897.20		2'698'040.00		2'522'493.80
4000	Einkommenssteuern natürliche Personen		2'720'329.00		2'494'280.00		2'271'973.65
9100.4000.01	Einkommenssteuer nat. Personen	2'704'282.30		2'509'980.00		2'279'347.60	
9100.4000.41	Steuerteil. NP zu Gun. der Gde	50'789.70		29'200.00		35'410.20	
9100.4000.51	Steuerteil. NP zu Las. der Gde	-35'178.90		-46'600.00		-43'963.55	
9100.4000.60	Pauschale Steueranrechnung, Gemeindeanteil	-220.30		-200.00		-182.15	
9101.4000.21	Nach- und Strafsteuern	656.20		1'900.00		1'351.55	
9101.4000.81	Lotteriegewinne					10.00	
4001	Vermögenssteuern natürliche Personen		204'029.35		179'660.00		190'989.55
9100.4001.01	Vermögenssteuern nat. Personen		204'029.35		179'660.00		190'989.55
4002	Quellensteuern natürliche Personen		5'538.85		24'100.00		59'530.60
9100.4002.01	Quellensteuer		5'211.05		24'100.00		59'381.80
9100.4002.11	Quellensteuer aus BGSA		327.80				148.80
401	Direkte Steuern juristische Personen		30'361.45		32'400.00		51'701.45
4010	Gewinnsteuern juristische Personen		30'282.65		32'100.00		51'423.05
9100.4010.01	Gewinn-Ertragssteuer jur. Pers		7'953.80		36'800.00		41'333.40



ERFOLGSRECHNUNG 2023

Details

Konto	Erfolgsrechnung Sachgruppengliederung ER	Rechnung 2023		Budget 2023		Rechnung 2022	
		Aufwand	Ertrag	Aufwand	Ertrag	Aufwand	Ertrag
9100.4010.41	Steuerteil. JP z. Gun. der Gde		22'330.80		6'300.00		10'094.05
9100.4010.51	Steuerteil. JP zu Las. der Gde		-1.95		-11'000.00		-4.40
4011	Kapitalsteuern juristische Personen		78.80		300.00		278.40
9100.4011.01	Kapitalsteuern juris. Personen		78.80		300.00		278.40
402	Übrige Direkte Steuern		630'916.90		368'800.00		437'976.70
4021	Grundsteuern		289'047.20		275'600.00		276'154.55
9102.4021.01	Liegenschaftssteuern		289'047.20		275'600.00		276'154.55
4022	Vermögensgewinnsteuern		289'396.10		92'400.00		144'099.55
9101.4022.01	Grundstückgewinnsteuern		120'938.70		27'100.00		86'072.50
9101.4022.11	Sonderveranlagung		168'457.40		65'300.00		58'027.05
4024	Erbschafts- und Schenkungssteuern		48'996.20				17'315.20
9500.4024.01	Erbschafts- +Schenkungssteuern		48'996.20				17'315.20
4029	Eingang abgeschriebene Steuern		3'477.40		800.00		407.40
9100.4029.01	Eingang abgesch. Steuern peri.		3'477.40		800.00		407.40
403	Besitz- und Aufwandsteuern		7'200.00		6'000.00		6'000.00
4033	Hundesteuer		7'200.00		6'000.00		6'000.00
9103.4033.01	Hundetaxen		7'200.00		6'000.00		6'000.00
41	Regalien und Konzessionen		49'064.00		39'700.00		37'476.85
412	Konzessionen		49'064.00		39'700.00		37'476.85
4120	Konzessionen		49'064.00		39'700.00		37'476.85
8710.4120.01	Konzessionsgebühr der BKW		49'064.00		39'700.00		37'476.85
42	Entgelte		927'452.31		692'200.00		637'449.35
420	Ersatzabgaben		67'837.40		56'900.00		54'563.65
4200	Ersatzabgaben		67'837.40		56'900.00		54'563.65
1500.4200.01	Feuerwehersatzabgaben		67'837.40		56'900.00		54'563.65
421	Gebühren für Amtshandlungen		60'114.25		37'900.00		35'864.20



ERFOLGSRECHNUNG 2023

Details

Konto	Erfolgsrechnung Sachgruppengliederung ER	Rechnung 2023		Budget 2023		Rechnung 2022	
		Aufwand	Ertrag	Aufwand	Ertrag	Aufwand	Ertrag
4210	Gebühren für Amtshandlungen		60'114.25		37'900.00		35'864.20
0220.4210.01	Gebührenerlös für Amtshandlung		4'721.45		3'500.00		2'876.80
1400.4210.01	Ertrag Dienstleistungen EWK + Bussen		4'056.85		5'800.00		7'133.95
1400.4210.02	Ertrag Dienstleist. Bauko		51'335.95		28'600.00		25'853.45
423	Schul- und Kursgelder		137'945.55		122'100.00		115'177.80
4230	Schulgelder		137'945.55		122'100.00		115'177.80
2180.4230.01	Betreuungsbeiträge der Eltern		105'697.05		122'100.00		115'177.80
2180.4230.02	Mahlzeitenbeiträge TSA		32'248.50				
424	Benützungsgebühren und Dienstleistungen		625'534.96		467'200.00		418'645.40
4240	Benützungsgebühren und Dienstleistungen		625'534.96		467'200.00		418'645.40
2170.4240.01	Vermietung Saal/Turnhalle usw		4'007.00		6'800.00		5'570.00
2170.4240.02	Mietzins Feuerwehrmagazin		7'900.00		7'900.00		7'900.00
7101.4240.01	Wasser Verbrauchsgebühr		57'598.65		51'500.00		51'656.76
7101.4240.02	Wasser Grundgebühr		27'668.75		26'800.00		26'863.30
7101.4240.03	Miete Wasserzähler		8'336.60		8'000.00		8'043.80
7101.4240.51	Anschlussgebühren Wasser		89'268.25		30'000.00		1'707.30
7201.4240.01	Abwasser Verbrauchsgebühren		142'553.40		126'900.00		131'078.03
7201.4240.02	Abwasser Grundgebühren		89'314.70		73'000.00		87'364.90
7201.4240.03	Miete Abwasserzähler		2'732.75		2'700.00		2'737.45
7201.4240.51	Anschlussgebühren Abwasser		64'809.65		18'000.00		1'299.90
7301.4240.01	Kehricht Grundgebühr		75'941.35		61'600.00		41'794.36
7301.4240.02	Kehricht Vignetten		31'358.46		30'500.00		28'391.25
7301.4240.11	Grünabfuhr Einzelvignetten		4'602.60		3'400.00		4'556.10
7301.4240.12	Grünabfuhr Jahresvignetten		19'442.80		20'100.00		19'682.25
425	Erlös aus Verkäufen		794.90		900.00		5'595.25
4250	Verkäufe		794.90		900.00		5'595.25
0220.4250.01	Erlöse Drucksachenverkauf		794.90		900.00		1'293.65
2190.4250.01	Erlös Materialverkauf+Diverses						4'301.60
426	Rückerstattungen		35'225.25		7'200.00		7'603.05
4260	Rückerstattungen und Kostenbeteiligungen Dritter		35'225.25		7'200.00		7'603.05
0220.4260.01	Rückerstattung von Dritten		14'529.05		500.00		730.30
2170.4260.01	Rückerstattungen von Dritten		62.95		600.00		995.55



ERFOLGSRECHNUNG 2023

Details

Konto	Erfolgsrechnung Sachgruppengliederung ER	Rechnung 2023		Budget 2023		Rechnung 2022	
		Aufwand	Ertrag	Aufwand	Ertrag	Aufwand	Ertrag
2190.4260.01	Rückerstattungen Schule Kaufdorf		7'690.00				300.00
2196.4260.01	Rückerstattungen Elternrat		960.00				
5350.4260.01	Fahrdienst Kaskoversicherung Beiträge Anschlussgemeinden		4'536.00				361.20
7101.4260.01	Rückerstattungen von Dritten Wasserversorgung		1'559.25			1'300.00	416.00
7610.4260.01	Rückerstattung Feueraufseher		1'088.00			4'800.00	4'800.00
9630.4260.01	Rückerstattungen Nebenkosten		4'800.00				
43	Verschiedene Erträge		5'278.75		4'000.00		4'657.50
430	Verschiedene betriebliche Erträge		2'287.75		900.00		1'651.50
4309	Übriger betrieblicher Ertrag		2'287.75		900.00		1'651.50
6150.4309.01	Rückerstattungen von Dritten		2'287.75		900.00		1'651.50
431	Aktivierung Eigenleistungen		2'991.00		3'100.00		3'006.00
4311	Aktivierbare Eigenleistungen auf immateriellen Anlagen		847.00		900.00		862.00
0220.4311.01	Provisionen des Kt. für KIST		847.00		900.00		862.00
4312	Aktivierbare Projektierungskosten		2'144.00		2'200.00		2'144.00
3320.4312.01	Rückverg. Amtsanzeigerverband		2'144.00		2'200.00		2'144.00
44	Finanzertrag		80'187.00		76'600.00		75'709.55
440	Zinsertrag		26'771.00		23'600.00		19'733.55
4401	Zinsen Forderungen und Kontokorrente		14'553.60		12'500.00		6'826.15
9610.4401.02	Verzugszins Steuern		14'553.60		12'500.00		6'826.15
4407	Zinsen langfristige Finanzanlagen		1'750.00		1'700.00		1'750.00
9610.4407.01	Zinsertrag Darlehen Altersheim Riggishof 0.35 % 01.04.2016 - 31.03.2026		1'750.00		1'700.00		1'750.00
4409	Übrige Zinsen von Finanzvermögen		10'467.40		9'400.00		11'157.40
1500.4409.01	Verrechnete Zinsen Spezialfinanzierung		30.00				90.00
7101.4409.01	Verrechnete Aktivzins Wasser		3'720.00		3'800.00		4'340.00
7201.4409.01	Verrechnete Aktivzins Abwas.		6'540.00		5'500.00		6'550.00
9100.4409.01	Zinsen Anlagen Finanzvermögen		127.40		100.00		127.40
9610.4409.01	Verrechnete Zinsen Spezialfinanzierungen		50.00				50.00
441	Realisierte Gewinne FV						3'130.00



ERFOLGSRECHNUNG 2023

Details

Konto	Erfolgsrechnung Sachgruppengliederung ER	Rechnung 2023		Budget 2023		Rechnung 2022	
		Aufwand	Ertrag	Aufwand	Ertrag	Aufwand	Ertrag
4411 9630.4411.01	Gewinn aus Verkäufen von Sachanlagen FV Gewinn aus Verkauf Finanzvermögen						3'130.00 3'130.00
443	Liegenschaftenertrag FV		53'416.00		53'000.00		52'846.00
4430 9630.4430.01	Pacht- und Mietzinse Liegenschaften FV Miet'ertrag, Pachtzinsen FV		53'416.00		53'000.00		52'846.00
45	Entnahmen aus Fonds und Spezialfinanzierungen		119'100.35		121'780.00		36'085.45
450	Entnahmen aus Fonds und Spezialfinanzierungen im Fremdkapital				24'270.00		15'009.60
4501 1500.4501.01	Entnahmen aus Fonds des FK Aufwandüberschuss Feuerwehr				24'270.00		15'009.60
451	Entnahmen aus Fonds und Spezialfinanzierungen im Eigenkapital		119'100.35		97'510.00		21'075.85
4510 7101.4510.02 7201.4510.01	Entnahmen aus Spezialfinanzierungen des EK Entnahme Werterhalt (SF WE) Entnahme Werterhalt (SF WE)		119'100.35 8'886.05 110'214.30		97'510.00 12'500.00 85'010.00		21'075.85 3'782.75 17'293.10
46	Transferertrag		636'126.66		583'150.00		612'135.94
460	Ertragsanteile		1'695.60		700.00		1'183.05
4600 9500.4600.01	Anteil an Bundeserträgen Ertragsanteile direkte Bundessteuer		1'695.60		700.00		1'183.05
461	Entschädigungen von Gemeinwesen		328'403.40		320'700.00		349'798.50
4611 1620.4611.01 2130.4611.01 2180.4611.01	Entschädigungen von Kantonen und Konkordaten Kantbeitrag ZS-Anlagen Aus+Füh Rück'erst. Lehrerb'bildung 7-9 Kantonsbeitrag Tagesschule Kaufdorf		196'617.55 300.00 185'509.00 10'808.55		207'000.00 106'500.00 100'500.00		239'579.85 300.00 214'452.85 24'827.00
4612 0120.4612.01 0220.4612.01 2110.4612.01 2120.4612.01 6150.4612.01	Entschädigungen von Gemeinden und Gemeindeverbänden Verrechner Aufw'and Werke Verrechner Aufw'and Werke KG-Schulgeld Nachbargemeinden Prim. Schulgelder Nachbargemeinden Winterdienst R'ckerstattungen		131'785.85 12'890.00 50'600.00 9'910.15 28'850.70 5'535.00		113'700.00 12'900.00 41'500.00 8'400.00 28'600.00 2'400.00		110'218.65 12'890.00 44'200.00 3'781.75 23'961.90 4'885.00



ERFOLGSRECHNUNG 2023

Details

Konto	Erfolgsrechnung Sachgruppengliederung ER	Rechnung 2023		Budget 2023		Rechnung 2022	
		Aufwand	Ertrag	Aufwand	Ertrag	Aufwand	Ertrag
6150.4612.02	Verrechneter Aufwand Werke		24'000.00		19'900.00		20'500.00
462	Finanz- und Lastenausgleich		305'962.81		261'750.00		257'669.24
4621	Finanz- und Lastenausgleich von Kantonen und Konkordaten		50'198.81		31'300.00		30'866.24
5451.4621.01	Lastenausgleich Kinder Betreuungsgutscheine		33'220.81		25'000.00		24'567.24
9300.4621.50	Mindestausstattung FILAG 2012 nach Kürzung HEI		11'177.00		6'300.00		6'299.00
9300.4621.60	Soziodemografischer Zuschuss FILAG 2012		5'801.00				
4622	Finanz- und Lastenausgleich von Gemeinden und Gemeindeverbänden		255'764.00		230'450.00		226'803.00
9300.4622.70	Disparitätenabbau		255'764.00		230'450.00		226'803.00
463	Beiträge von Gemeinwesen und Dritten		64.85				3'485.15
4631	Beiträge von Kantonen und Konkordaten		64.85				3'485.15
6150.4631.01	Beiträge des Kantons		64.85				3'485.15
48	Ausserordentlicher Ertrag		38'658.35		27'200.00		14'795.05
489	Entnahmen aus dem Eigenkapital		38'658.35		27'200.00		14'795.05
4893	Entnahmen aus Vorfinanzierungen des EK		28'887.80		17'500.00		5'024.50
2170.4893.01	Entnahme Mehrwertabschöpfung Anteil Schulraumerweiterung		17'474.65		17'500.00		17'474.65
6150.4893.01	Entnahme aus Vorfinanzierung Mehrwertabschöpfung		9'083.15				
9630.4893.01	Entnahme Wertehalt SF Liegenschaften FV		2'330.00				-12'450.15
4896	Entnahmen aus Neubewertungsreserven		9'770.55		9'700.00		9'770.55
9950.4896.02	Auflösung Neubewertungsreserve		9'770.55		9'700.00		9'770.55
49	Interne Verrechnungen		97'390.00		90'600.00		96'390.00
491	Dienstleistungen		57'290.00		50'500.00		56'290.00
4910	Interne Verrechnung von Dienstleistungen		57'290.00		50'500.00		56'290.00
0120.4910.01	Interne Verrechn. Baukommission		8'590.00		8'500.00		8'590.00
0220.4910.02	Verrechneter Aufwand Liegensch. FV		1'700.00		1'600.00		1'700.00
0220.4910.03	Verrechneter Aufwand Tagesschule + Schulsekretariat		47'000.00		40'400.00		46'000.00
494	Kalk. Zinsen und Finanzaufwand		40'100.00		40'100.00		40'100.00
4940	Interne Verrechnung von kalk. Zinsen und Finanzaufwand		40'100.00		40'100.00		40'100.00



ERFOLGSRECHNUNG 2023

Details

Konto	Erfolgsrechnung Sachgruppengliederung ER	Rechnung 2023		Budget 2023		Rechnung 2022	
		Aufwand	Ertrag	Aufwand	Ertrag	Aufwand	Ertrag
9610.4940.10	Verrech. SF-Zinsen RAWE/WEU		40'100.00		40'100.00		40'100.00
9	Abschlusskonten						
90	Abschluss Erfolgsrechnung	627'486.69		117'190.00		298'632.77	9'410.06
900	Abschluss Allgemeiner Haushalt	627'486.69		117'190.00		298'632.77	9'410.06
		467'138.32		86'900.00		277'021.23	
9000	Ertragsüberschuss	467'138.32		86'900.00		277'021.23	
9990.9000.01	Ertragsüberschuss Erfolgsrechnung	467'138.32		86'900.00		277'021.23	
901	Abschluss Fonds im EK, Ertragsüberschuss	160'348.37		30'290.00		21'611.54	9'410.06
9010	Abschluss Spezialfinanzierungen und Fonds im EK, Ertragsüberschuss	160'348.37		30'290.00		21'611.54	
7101.9010.01	Ertragsüberschuss Wasserversorgung	28'812.81		400.00			
7201.9010.01	Ertragsüberschuss Abwasserentsorgung	104'861.90		10'300.00		21'594.38	
7301.9010.01	Ertragsüberschuss Abfallentsorgung	26'673.66		19'590.00		17.16	
9011	Abschluss Spezialfinanzierungen und Fonds im EK, Aufwandüberschuss						9'410.06
7101.9011.01	Aufwandüberschuss Wasserversorgung						9'410.06



12.4 INVESTITIONS-RECHNUNG 2023

Übersicht

Konto	Investitionsrechnung Funktionale Gliederung IR	Rechnung 2023		Budget 2023		Rechnung 2022	
		Ausgaben	Einnahmen	Ausgaben	Einnahmen	Ausgaben	Einnahmen
	Total	763'567.80	763'567.80	1'076'050.00	1'076'050.00	273'793.29	273'793.29
	Netto Ausgaben						
1	Öffentliche Ordnung und Sicherheit, Verteidigung	8'354.45				8'252.50	
14	Allgemeines Rechtswesen	8'354.45				8'252.50	
16	Verteidigung						
2	Bildung	35'160.00		40'000.00		30'113.40	
21	Obligatorische Schule	35'160.00		40'000.00		30'113.40	
6	Verkehr und Nachrichtenübermittlung	400'940.12		840'000.00		77'778.85	
61	Strassenverkehr	400'940.12		840'000.00		77'778.85	
7	Umweltschutz und Raumordnung	319'113.23		196'050.00		81'890.64	75'757.90
71	Wasserversorgung	237'529.94		20'250.00		46'155.39	
72	Abwasserentsorgung	75'222.14		175'800.00		15'460.75	
74	Verbauungen					15'966.15	75'757.90
79	Raumordnung	6'361.15				4'318.35	
9	Finanzen und Steuern		763'567.80		763'567.80	75'757.90	198'035.39
99	Nicht aufgeteilte Posten		763'567.80		763'567.80	75'757.90	198'035.39



INVESTITIONS-RECHNUNG 2023

detailliert

Konto	Investitionsrechnung Funktionale Gliederung IR	Rechnung 2023		Budget 2023		Rechnung 2022	
		Ausgaben	Einnahmen	Ausgaben	Einnahmen	Ausgaben	Einnahmen
1	Total	763'567.80	763'567.80	1'076'050.00	1'076'050.00	273'793.29	273'793.29
	Netto Ausgaben						
	Öffentliche Ordnung und Sicherheit, Verteidigung						
	Netto Ausgaben	8'354.45	8'354.45			8'252.50	8'252.50
14	Allgemeines Rechtswesen						
	Netto Ausgaben	8'354.45	8'354.45				
140	Allgemeines Rechtswesen						
	Netto Ausgaben	8'354.45	8'354.45				
1400	Allgemeines Rechtswesen	8'354.45	8'354.45				
1400.5290.01	Netto Ausgaben	8'354.45	8'354.45				
	GIS (Geoinformationssystem)						
16	Verteidigung						
	Netto Ausgaben					8'252.50	8'252.50
162	Zivile Verteidigung						
	Netto Ausgaben					8'252.50	8'252.50
1620	Zivilschutz					8'252.50	8'252.50
1620.5650.02	Netto Ausgaben					8'252.50	8'252.50
	Umnutzung Kommandoposten in Zivilschutzraum						
2	Bildung						
	Netto Ausgaben	35'160.00	35'160.00	40'000.00	40'000.00	30'113.40	30'113.40
21	Obligatorische Schule						
	Netto Ausgaben	35'160.00	35'160.00	40'000.00	40'000.00	30'113.40	30'113.40
217	Schulliegenschaften						
	Netto Ausgaben	35'160.00	35'160.00	10'000.00	10'000.00	30'113.40	30'113.40
2170	Schulliegenschaften	35'160.00	35'160.00	10'000.00	10'000.00	30'113.40	30'113.40
2170.5040.13	Netto Ausgaben						
	Unterhalt Schulanlage diverse						
2170.5040.17	Netto Ausgaben						
	Lichtsaniierung 4 Schulzimmer + Gemeindeverwaltung + Malerarbeiten						
2170.5040.19	Netto Ausgaben						
	Gemeindeverwaltung						
2170.5040.20	Netto Ausgaben						
	Gemeindesaal, Ersatz Treppenlift	23'160.00	23'160.00				
	Gemeindesaal, Ersatz Bühnen-Vorhänge	12'000.00	12'000.00				
219	Obligatorische Schule						
	Netto Ausgaben			30'000.00	30'000.00		
2190	Schulleitung und Schulverwaltung			30'000.00	30'000.00		



INVESTITIONS-RECHNUNG 2023

detailliert

Konto	Investitionsrechnung Funktionale Gliederung IR	Rechnung 2023		Budget 2023		Rechnung 2022	
		Ausgaben	Einnahmen	Ausgaben	Einnahmen	Ausgaben	Einnahmen
2190.5060.03	Netto Ausgaben						
2190.5060.04	Mobiliar/Geräte diverse Anschaffungen			20'000.00	30'000.00		
	Schul-IT 2021 Ablösung Educanet			10'000.00			
6	Verkehr und Nachrichtenübermittlung	400'940.12	400'940.12	840'000.00	840'000.00	77'778.85	77'778.85
	Netto Ausgaben						
61	Strassenverkehr	400'940.12	400'940.12	840'000.00	840'000.00	77'778.85	77'778.85
	Netto Ausgaben						
615	Gemeindestrassen	400'940.12	400'940.12	840'000.00	840'000.00	77'778.85	77'778.85
	Netto Ausgaben						
6150	Gemeindestrassen	400'940.12	400'940.12	840'000.00	840'000.00	77'778.85	77'778.85
	Netto Ausgaben						
6150.5010.11	Strassenbeleuchtung Übernahme von BKW + Sanierung	5'842.00	400'940.12	840'000.00	840'000.00	77'778.85	77'778.85
6150.5010.25	Schürmattweg Erschliessung Strasse						
6150.5010.30	Moosstrasse Verkehrsplanung (Schürmattweg bis Arastrasse)	495.40				2'220.75	
6150.5010.31	Dorfstrasse 9 Anpassung Strassenanschluss					2'184.25	
6150.5010.32	Weidstrasse Sicherung/Sanierung Quergerfälle + Leitplanken					25'564.55	
6150.5010.33	Dorfstrasse Dorfzufahrt Richtung Toffen Belagsanierung					28'543.55	
6150.5010.34	Werkhofarbeiten Optimierung	3'360.25				19'265.75	
6150.5010.40	Gemeindestrassen Sanierungsmaßnahmen 2022 - 2026	344'542.47		840'000.00			
6150.5060.03	Kleintraktor ISEKI TM 3267	46'700.00					
7	Umweltschutz und Raumordnung	319'113.23	319'113.23	196'050.00	196'050.00	81'890.64	75'757.90
	Netto Ausgaben						
71	Wasserversorgung	237'529.94	237'529.94	20'250.00	20'250.00	46'155.39	46'155.39
	Netto Ausgaben						
710	Wasserversorgung	237'529.94	237'529.94	20'250.00	20'250.00	46'155.39	46'155.39
	Netto Ausgaben						
7101	Wasserversorgung [Gemeindebetrieb]	237'529.94	237'529.94	20'250.00	20'250.00	46'155.39	46'155.39
	Netto Ausgaben						
7101.5031.13	Reservoir Gutenbrünnen Technik-Erneuerung	1'091.65				32'102.04	
7101.5031.14	Regionale Wasserversorgung Gürbetal Nord	1'168.00				3'605.00	
7101.5291.02	GWP Mithilfe bei Umsetzung	235'270.29		20'250.00		10'448.35	
7101.5291.40	GWP Umsetzung Massnahmen 2022 - 2026						
72	Abwasserentsorgung	75'222.14	75'222.14	175'800.00	175'800.00	15'460.75	15'460.75
	Netto Ausgaben						
720	Abwasserentsorgung	75'222.14	75'222.14	175'800.00	175'800.00	15'460.75	15'460.75
	Netto Ausgaben						



INVESTITIONS-RECHNUNG 2023

detailliert

Konto	Investitionsrechnung Funktionale Gliederung IR	Rechnung 2023		Budget 2023		Rechnung 2022	
		Ausgaben	Einnahmen	Ausgaben	Einnahmen	Ausgaben	Einnahmen
7201	Netto Ausgaben Abwasserentsorgung (Gemeindebetrieb)	75'222.14	75'222.14	175'800.00	175'800.00	15'460.75	15'460.75
7201.5032.02	Netto Ausgaben Schachtdeckel Schieberkappen + Wasserrinnen Niveauanpassungen	351.80	75'222.14		175'800.00		15'460.75
7201.5032.25	Schürmatweg Erschliessung Kanalisation	1'815.85				5'212.65	
7201.5292.40	GEP Umsetzung Massnahmen 2022 - 2026	61'512.49		138'500.00		10'248.10	
7201.5620.02	ARAG: Investitionsbeiträge Werterhalt	11'542.00		37'300.00			
74	Verbauungen					15'956.15	75'757.90
	Netto Einnahmen					59'801.75	
741	Gewässerverbauungen					15'956.15	75'757.90
	Netto Einnahmen					59'801.75	
7410	Gewässerverbauungen					15'956.15	75'757.90
7410.5020.16	Gutenbrünnenbach Mauersanierung Gebelstrasse 2					15'956.15	
7410.6320.02	Überflutungsgefahr aus Hermiswil, Beiträge Rümli an Planung Behebung						-59'180.20
7410.6320.03	Überflutungsgefahr aus Hermiswil, Beiträge Rümli an Realisierung Behebung						134'938.10
79	Raumordnung	6'361.15		6'361.15		4'318.35	4'318.35
	Netto Ausgaben						
790	Raumordnung	6'361.15		6'361.15		4'318.35	4'318.35
	Netto Ausgaben						
7900	Raumordnung allgemein	6'361.15		6'361.15		4'318.35	4'318.35
7900.5290.04	Revision Baureglement BMBV + Festlegung Gewässerräume	4'494.50					
7900.5290.06	Entwicklungsausrichtung Siedlung Landschaft Landwirtschaft	1'866.65					
9	Finanzen und Steuern		763'567.80			75'757.90	198'035.39
	Netto Einnahmen	763'567.80				122'277.49	
99	Nicht aufgeteilte Posten		763'567.80			75'757.90	198'035.39
	Netto Einnahmen	763'567.80				122'277.49	
999	Abschluss		763'567.80			75'757.90	198'035.39
	Netto Einnahmen						
9990	Abschluss	763'567.80				122'277.49	
9990.5900.01	Netto Einnahmen	763'567.80				75'757.90	198'035.39
9990.6900.01	Passivierte Einnahmen					122'277.49	
	Aktivierete Ausgaben					75'757.90	



12.5 INVESTITIONS-RECHNUNG 2023

Übersicht

Konto	Investitionsrechnung Sachgruppengliederung IR	Rechnung 2023		Budget 2023		Rechnung 2022	
		Ausgaben	Einnahmen	Ausgaben	Einnahmen	Ausgaben	Einnahmen
	Total	763'567.80	763'567.80	1'076'050.00	1'076'050.00	273'793.29	273'793.29
	Netto Ausgaben						
5	Investitionsausgaben	763'567.80		1'076'050.00		273'793.29	
50	Sachanlagen	439'359.42		880'000.00		155'950.44	
52	Immaterielle Anlagen	312'666.38		158'750.00		23'584.35	
56	Eigene Investitionsbeiträge	11'542.00		37'300.00		18'500.60	
59	Übertrag an Bilanz					75'757.90	
6	Investitionseinnahmen		763'567.80				273'793.29
63	Investitionsbeiträge für eigene Rechnung						75'757.90
69	Übertrag an Bilanz						198'035.39



INVESTITIONS-RECHNUNG 2023

detailliert

Konto	Investitionsrechnung Sachgruppengliederung IR	Rechnung 2023		Budget 2023		Rechnung 2022	
		Ausgaben	Einnahmen	Ausgaben	Einnahmen	Ausgaben	Einnahmen
5	Total	763'567.80	763'567.80	1'076'050.00	1'076'050.00	273'793.29	273'793.29
	Netto Ausgaben	763'567.80	763'567.80	1'076'050.00	1'076'050.00	273'793.29	273'793.29
50	Investitionsausgaben	439'359.42	439'359.42	880'000.00	880'000.00	155'950.44	155'950.44
	Netto Ausgaben	439'359.42	439'359.42	880'000.00	880'000.00	155'950.44	155'950.44
501	Strassen / Verkehrswege	354'240.12	354'240.12	840'000.00	840'000.00	77'778.85	77'778.85
	Netto Ausgaben	354'240.12	354'240.12	840'000.00	840'000.00	77'778.85	77'778.85
5010	Strassen / Verkehrswege	354'240.12	354'240.12	840'000.00	840'000.00	77'778.85	77'778.85
6150.5010.11	Strassenbeleuchtung Übernahme von BKW + Sanierung	5'842.00	5'842.00				
6150.5010.25	Schürmattweg Erschliessung Strasse	495.40	495.40			2'220.75	
6150.5010.30	Moosstrasse Verkehrsplanung (Schürmattweg bis Arastrasse)					2'184.25	
6150.5010.31	Dorfstrasse 9 Anpassung Strassenanschluss					25'564.55	
6150.5010.32	Weidstrasse Sicherung/Sanierung Quergefälle + Leitplanken					28'543.55	
6150.5010.33	Dorfstrasse Dorfausfahrt Richtung Toffen Belagsanierung						
6150.5010.34	Werkhofarbeiten Optimierung	3'360.25	3'360.25				
6150.5010.40	Gemeindestrassen Sanierungsmaßnahmen 2022 - 2026	344'542.47	344'542.47	840'000.00	840'000.00	19'265.75	
502	Wasserbau					15'956.15	15'956.15
	Netto Ausgaben					15'956.15	15'956.15
5020	Wasserbau					15'956.15	15'956.15
7410.5020.16	Gutenbrünnenbach Mauersanierung Gebelstrasse 2					15'956.15	
503	Übriger Tiefbau	3'259.30	3'259.30			32'102.04	32'102.04
	Netto Ausgaben	3'259.30	3'259.30			32'102.04	32'102.04
5031	Tiefbauten Wasserversorgung	1'091.65	1'091.65			32'102.04	32'102.04
7101.5031.13	Reservoir Gutenbrünnen Technik-Erneuerung	1'091.65	1'091.65				
7101.5031.14	Regionale Wasserversorgung Gürbetal Nord						
5032	Tiefbauten Abwasserbeseitigung	2'167.65	2'167.65				
	Netto Ausgaben	2'167.65	2'167.65				
7201.5032.02	Schachtdeckel Schieberkappen + Wasserrinnen Niveauanpassungen	351.80	351.80				
7201.5032.25	Schürmattweg Erschliessung Kanalisation	1'815.85	1'815.85				
504	Hochbauten	35'160.00	35'160.00	10'000.00	10'000.00	30'113.40	30'113.40
	Netto Ausgaben	35'160.00	35'160.00	10'000.00	10'000.00	30'113.40	30'113.40
5040	Hochbauten	35'160.00	35'160.00	10'000.00	10'000.00	30'113.40	30'113.40



INVESTITIONS-RECHNUNG 2023

detailliert

Konto	Investitionsrechnung Sachgruppengliederung IR	Rechnung 2023		Budget 2023		Rechnung 2022	
		Ausgaben	Einnahmen	Ausgaben	Einnahmen	Ausgaben	Einnahmen
2170.5040.13	Netto Ausgaben		35'160.00		10'000.00		30'113.40
2170.5040.17	Unterhalt Schulanlage diverse					30'113.40	
2170.5040.19	Lichtsaniierung 4 Schulzimmer + Gemeindeverwaltung + Malerarbeiten	23'160.00					
2170.5040.20	Gemeindeverwaltung	12'000.00					
	Gemeindesaal, Ersatz Treppenlift						
	Gemeindesaal, Ersatz Bühnen-Vorhänge						
506	Mobilien	46'700.00		30'000.00			
5060	Netto Ausgaben	46'700.00	46'700.00	30'000.00	30'000.00		
2190.5060.03	Netto Ausgaben		46'700.00		30'000.00		
2190.5060.04	Mobiliar/Geräte diverse Anschaffungen			20'000.00			
6150.5060.03	Schul-IT 2021 Ablösung Educanet			10'000.00			
	Kleintraktor ISEKI TM 3267	46'700.00					
52	Immaterielle Anlagen	312'666.38	312'666.38	158'750.00	158'750.00	23'584.35	23'584.35
529	Netto Ausgaben	312'666.38	312'666.38	158'750.00	158'750.00	23'584.35	23'584.35
5290	Übrige immaterielle Anlagen	14'715.60	14'715.60			4'318.35	4'318.35
1400.5290.01	Netto Ausgaben	8'354.45					
7900.5290.04	GIS (Geoinformationssystem)	4'494.50				4'318.35	
7900.5290.06	Revision Baureglement BMBV + Festlegung Gewässerräume	1'866.65					
5291	Entwicklungsausrichtung Siedlung Landschaft Landwirtschaft	236'438.29	236'438.29	20'250.00	20'250.00	14'053.35	14'053.35
	Wasserversorgung						
7101.5291.02	Netto Ausgaben	1'168.00					
7101.5291.40	GWP Mithilfe bei Umsetzung	235'270.29		20'250.00	20'250.00	3'605.00	
5292	GWP Umsetzung Massnahmen 2022 - 2026	61'512.49	61'512.49	138'500.00	138'500.00	10'448.35	5'212.65
7201.5292.40	Abwasserentsorgung						
	Netto Ausgaben	61'512.49	61'512.49	138'500.00	138'500.00	5'212.65	5'212.65
	GEP Umsetzung Massnahmen 2022 - 2026						
56	Eigene Investitionsbeiträge	11'542.00	11'542.00	37'300.00	37'300.00	18'500.60	18'500.60
562	Netto Ausgaben	11'542.00	11'542.00	37'300.00	37'300.00	10'248.10	10'248.10
5620	Gemeinden und Gemeindeverbände						
	Netto Ausgaben	11'542.00	11'542.00	37'300.00	37'300.00	10'248.10	10'248.10
7201.5620.02	Investitionsbeiträge an Gemeinden und Gemeindeverbände						
	Netto Ausgaben	11'542.00	11'542.00	37'300.00	37'300.00	10'248.10	10'248.10
	ARAG: Investitionsbeiträge Werterhalt						
565	Private Unternehmungen					8'252.50	8'252.50
	Netto Ausgaben						



INVESTITIONS-RECHNUNG 2023

detailliert

Konto	Investitionsrechnung Sachgruppengliederung IR	Rechnung 2023		Budget 2023		Rechnung 2022	
		Ausgaben	Einnahmen	Ausgaben	Einnahmen	Ausgaben	Einnahmen
5650	Investitionsbeiträge an private Unternehmungen Netto Ausgaben					8'252.50	8'252.50
1620.5650.02	Umnutzung Kommandoposten in Zivilschutzraum					8'252.50	
59	Übertrag an Bilanz Netto Ausgaben					75'757.90	75'757.90
590	Passivierungen Netto Ausgaben					75'757.90	75'757.90
5900	Passivierte Einnahmen					75'757.90	75'757.90
9990.5900.01	Netto Ausgaben					75'757.90	75'757.90
	Passivierte Einnahmen						
6	Investitionseinnahmen Netto Einnahmen		763'567.80			273'793.29	273'793.29
63	Investitionsbeiträge für eigene Rechnung Netto Einnahmen					75'757.90	75'757.90
632	Gemeinden und Gemeindeverbände Netto Einnahmen					75'757.90	75'757.90
6320	Investitionsbeiträge von Gemeinden und Gemeindeverbänden					75'757.90	75'757.90
7410.6320.02	Überflutungsbeiträge aus Hermiswil, Beiträge RümliGen an Planung Behebung						-59'180.20
7410.6320.03	Überflutungsbeiträge aus Hermiswil, Beiträge RümliGen an Realisierung Behebung						134'938.10
69	Übertrag an Bilanz Netto Einnahmen		763'567.80			198'035.39	198'035.39
690	Aktivierungen Netto Einnahmen		763'567.80			198'035.39	198'035.39
6900	Aktivierete Ausgaben		763'567.80			198'035.39	198'035.39
9990.6900.01	Netto Einnahmen		763'567.80			198'035.39	198'035.39
	Aktivierete Ausgaben						

1.1 Veränderung des Verwaltungsvermögens

Hilfsspalten

Bruttoinvestitionen	763'567.80	6900		
Investitionseinnahmen	0.00	5900		
Nettoinvestitionen	763'567.80			
Ordentliche Abschreibungen	310'913.50	33		
Wertberichtigungen Darlehen VV	0.00	+364		
Wertberichtigungen Beteiligungen VV	0.00	+365		
Aufwertungen VV	0.00	-4490		
Wertberichtigung Verwaltungsvermögen	0.00			
Abschreibung Investitionsbeiträge	2'543.20	366		
Veränderung des Verwaltungsvermögens	450'111.10		Sachgruppe 14	
Zunahme/Abnahme Verwaltungsvermögen	450'111.10	Veränderung Sachgruppe 14	Bestand 01.01.	4'387'537.22
Differenz	0.00	Differenz muss Null sein	Bestand 31.12.	4'837'648.32

1.2 Veränderung Spezialfinanzierung Wasser 7101

Einlage Werterhalt	0.00	3510.1	Sachgruppe 29301	
Einlage Werterhalt aus Anschlussgebühren	89'268.25	3510.5	Bestand 01.01.	1'038'226.05
Entnahme Werterhalt aus Spezialfinanzierung	8'886.05	4510.xx	Bestand 31.12.	1'118'608.25
Veränderung Spezialfinanzierung Wasser Werterhalt 7101	80'382.20			
Veränderung Spezialfinanzierung Bilanz	80'382.20	29301		
Differenz	0.00	Differenz muss Null sein		

1.3 Veränderung Spezialfinanzierung Abwasser 7201

Einlage Werterhalt	17'882.35	3510.1	Sachgruppe 29302	
Einlage Werterhalt aus Anschlussgebühren	64'809.65	3510.5	Bestand 01.01.	1'649'895.50
Entnahme Werterhalt aus Spezialfinanzierung	110'214.30	4510.xx	Bestand 31.12.	1'622'373.20
Veränderung Spezialfinanzierung Abwasser Werterhalt 7201	-27'522.30			
Veränderung Spezialfinanzierung Bilanz	-27'522.30	29302		
Differenz	0.00	Differenz muss Null sein		

1.4 Durchlaufende Beiträge

Aufwand durchlaufende Beiträge	0.00	Sachgruppe: Konto 37		
Ertrag durchlaufende Beiträge	0.00	Sachgruppe: Konto 47		
Differenz	0.00	Differenz muss Null sein		

1.5 Interne Verrechnungen

Aufwand interne Verrechnungen	97'390.00	Sachgruppe: Konto 39		
Ertrag interne Verrechnungen	97'390.00	Sachgruppe: Konto 49		
Differenz	0.00	Differenz muss Null sein		

1.6 Kumulierte Ergebnisse der Vorjahre

Veränderung kumulierte Ergebnisse der Vorjahre (2999)	277'021.23		Sachgruppe 2999	
			Bestand 01.01.	604'188.14
Bestand 2990	277'021.23	31.12. Vorjahr	Bestand 31.12.	881'209.37
Differenz	0.00	Differenz muss Null sein		

1.7 Zusätzliche Abschreibungen

Differenz Nettoinvestitionen zu ordentlichen Abschreibungen	162'599.97	Allgemeiner Haushalt		
Zusätzliche Abschreibungen	162'599.97	Saldo Sachgruppe: 3894		
Differenz	0.00	Differenz muss Null oder positiv sein		

Wenn positiv, muss Ergebnis Allgemeiner Haushalt (s. Pos. 3 Bescheinigung) null oder negativ (Aufwandüberschuss) sein.

Hinweis: Die Plausibilitätskontrolle zur Auflösung der Zusätzlichen Abschreibungen ist im Tabellenblatt "Auflösung zus. Abschreibungen" des Berechnungstools enthalten.

1.8 Geldflussrechnung

Bestand Flüssige Mittel und kurzfristige Geldanlagen 01.01.	2'100'834.56			
Bestand Flüssige Mittel und kurzfristige Geldanlagen 31.12.	1'536'838.30			
Veränderung	-563'996.26			
Total Geldfluss (alle)	-563'996.26	aus Geldflussrechnung		
Differenz	0.00	Differenz muss Null sein		

1.9 Neubewertungsreserve

Entnahmen aus Neubewertungsreserve	9'770.55	SG 4896	Sachgruppe 29600	
			Bestand 01.01.	102'964.15
Neubewertungsreserve Finanzvermögen	-9'770.55	Veränderung 29600	Bestand 31.12.	93'193.60
Neubewertungsreserve Finanzvermögen	0.00	muss Null sein oder Bestand 31.12. SG 29600		

Bilanzfehlbetrag

Bilanzfehlbetrag per 31.12.	0.00	299		
Fiskalertrag	3'598'375.55	Sachgruppe 40		
Verhältnis Bilanzfehlbetrag/Steuerertrag	0%	BFB darf 1/3 des Fiskalertrags nicht übersteigen		